Ministero della Salute, Istituto Superiore di Sanità
Cabina di Regia ai sensi del DM Salute 30 aprile 2020

Monitoraggio Fase 2 Report settimanale

Report 68/Sintesi

Monitoraggio Fase 2 (DM Salute 30 aprile 2020)
Dati relativi alla settimana 23/8/2021-29/8/2021
(aggiornati al 1/9/2021)

Friuli-Venezia Giulia

Aggiornamento epidemiologico

- Casi totali: 107785 | Incidenza cumulativa: 8991.43 per 100000
- Casi con data prelievo/diagnosi nella settimana 23/8/2021-29/8/2021: 689 | Incidenza: 57.48 per 100000
- Rt: 0.96 (CI: 0.83-1.09) [medio 14gg]

Curva epidemica

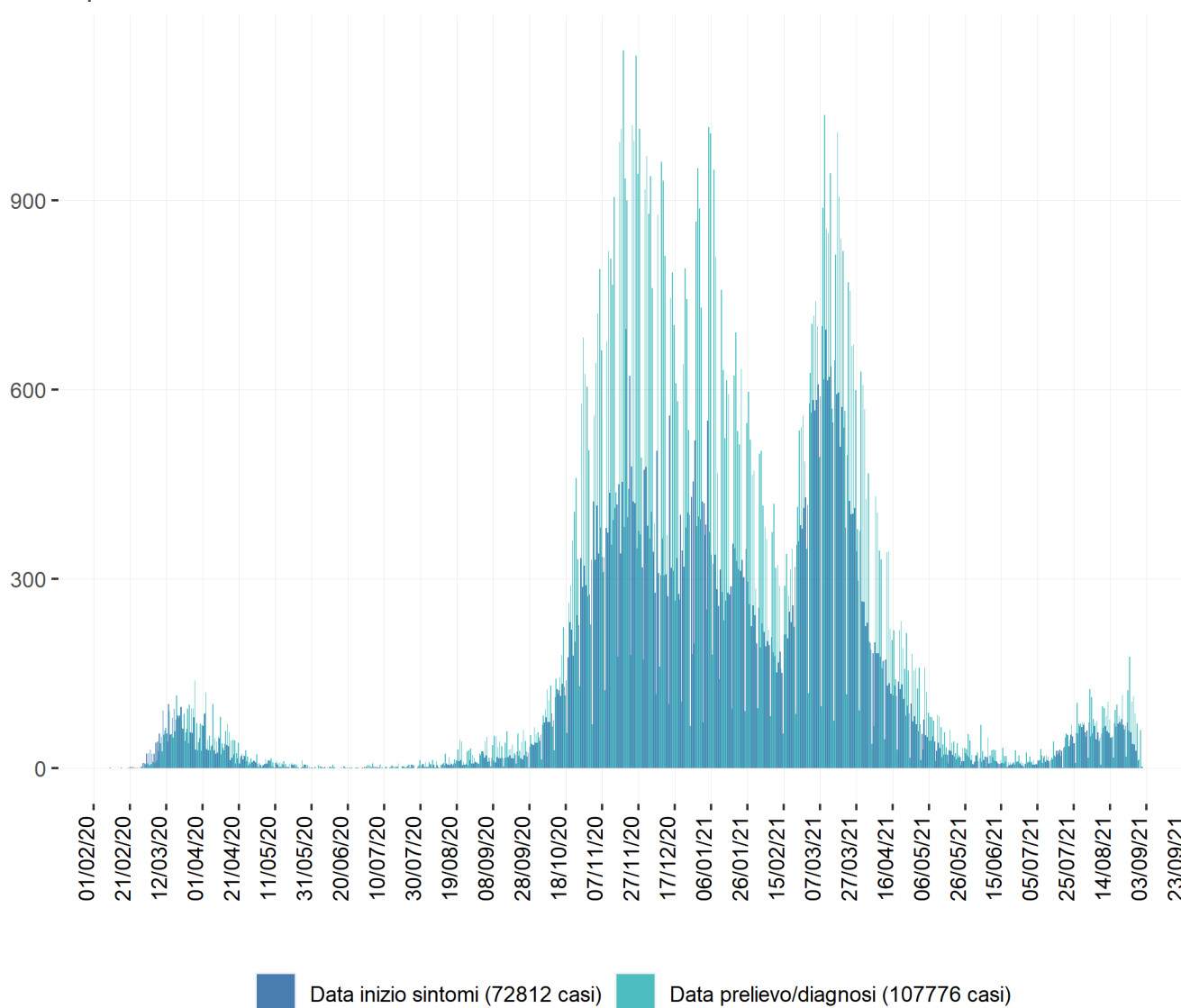

Heatmap - casi

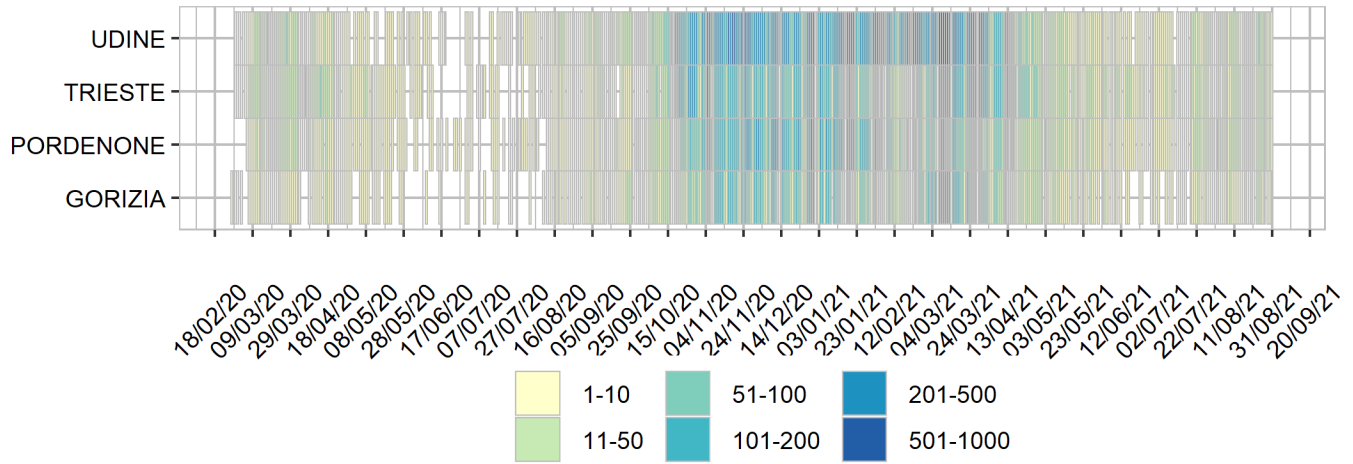

Heatmap - incidenza per 100000

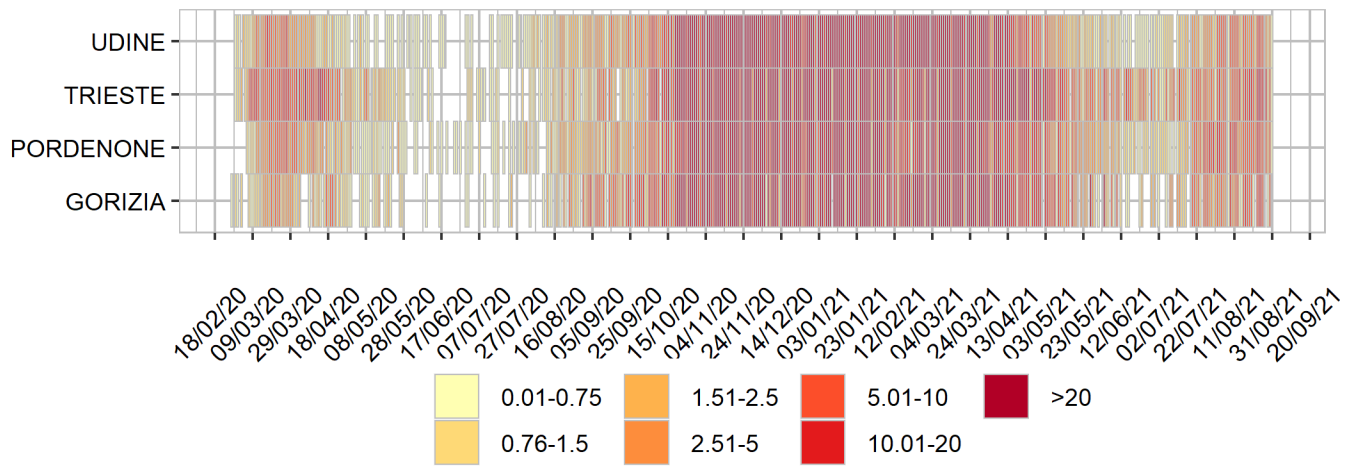

Rappresentazione dei casi di COVID-19 per provincia segnalati nel periodo di monitoraggio
(per garantire il rispetto della privacy individuale, non sono rappresentate province in cui siano stati notificati meno di 5 casi confermati di COVID-19)

Mappa - province (domicilio/residenza - casi con data prelievo/diagnosi: 23/8/2021-29/8/2021)

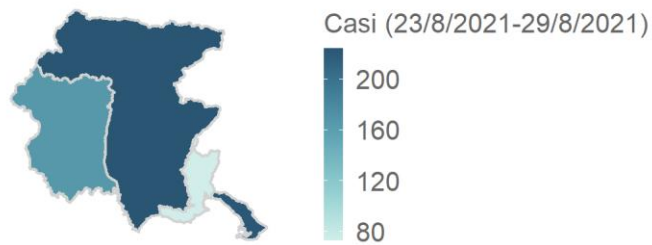

Friuli-Venezia Giulia 685 casi

Rappresentazione dei casi di COVID-19 per provincia segnalati dall'inizio dell'epidemia
(per garantire il rispetto della privacy individuale, non sono rappresentate province in cui siano stati notificati meno di 5 casi confermati di COVID-19)

Mappa - province (domicilio/residenza)

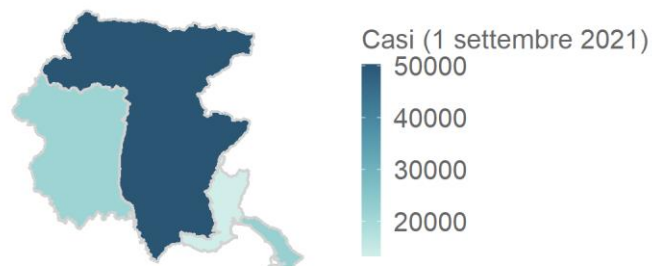

Friuli-Venezia Giulia 106774 casi