Ministero della Salute, Istituto Superiore di Sanità
Cabina di Regia ai sensi del DM Salute 30 aprile 2020

Monitoraggio Fase 2 Report settimanale

Report 57/Sintesi

Monitoraggio Fase 2 (DM Salute 30 aprile 2020)
Dati relativi alla settimana 7/6/2021-13/6/2021
(aggiornati al 16/6/2021)

Lombardia

Aggiornamento epidemiologico

- Casi totali: 838931 | Incidenza cumulativa: 8417.09 per 100000
- Casi con data prelievo/diagnosi nella settimana 7/6/2021-13/6/2021: 1862 | Incidenza: 18.68 per 100000
- Rt: 0.67 (CI: 0.58-0.73) [medio 14gg]

Curva epidemica

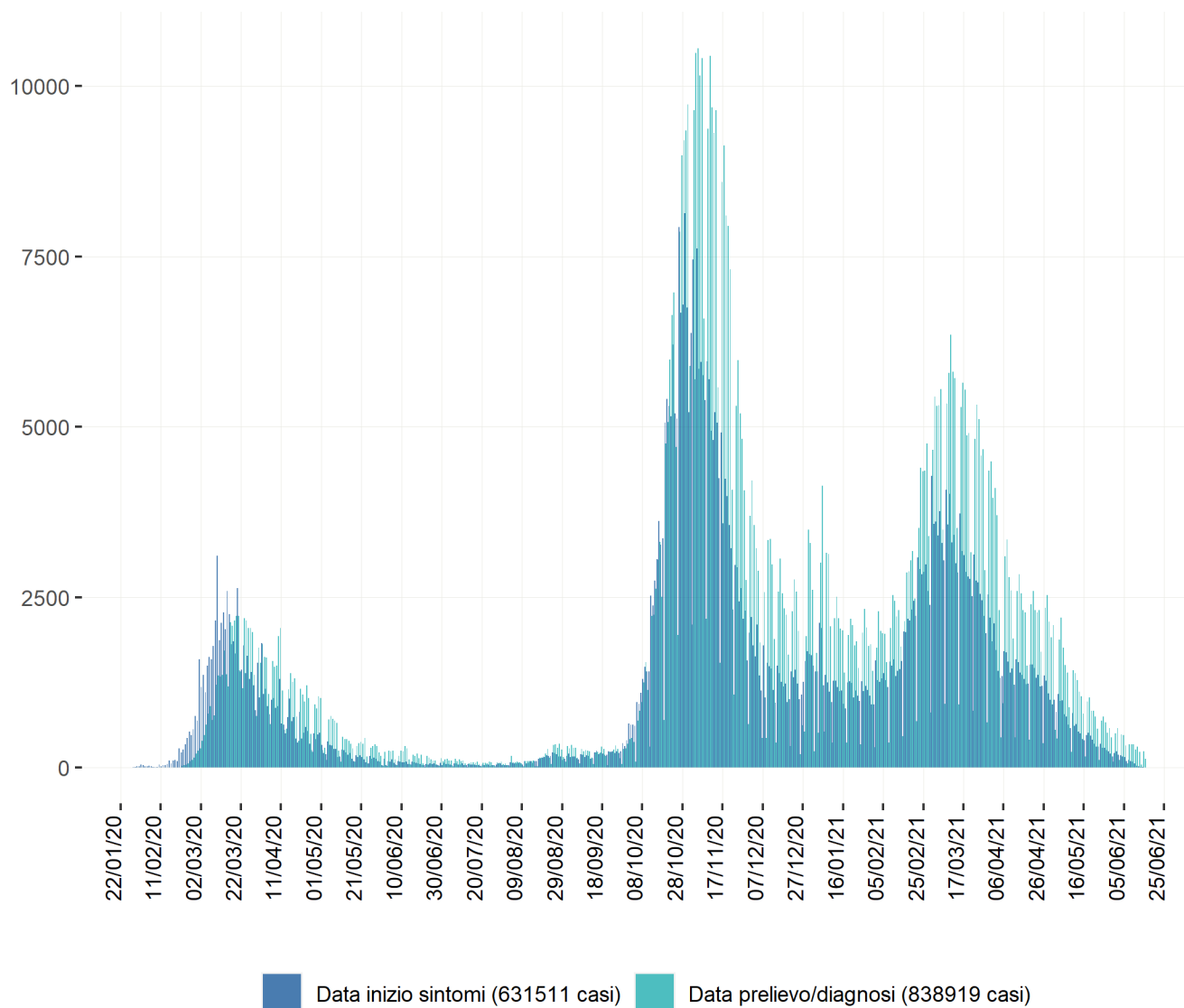

Heatmap - casi

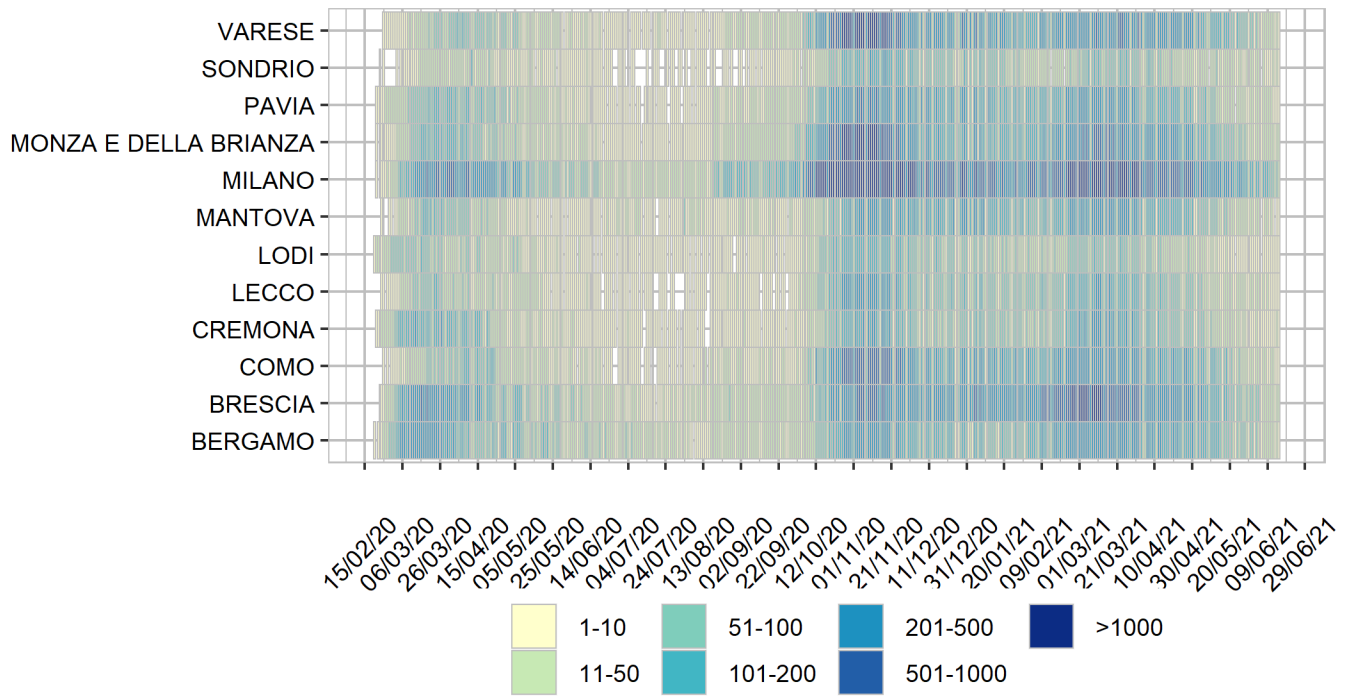

Heatmap - incidenza per 100000

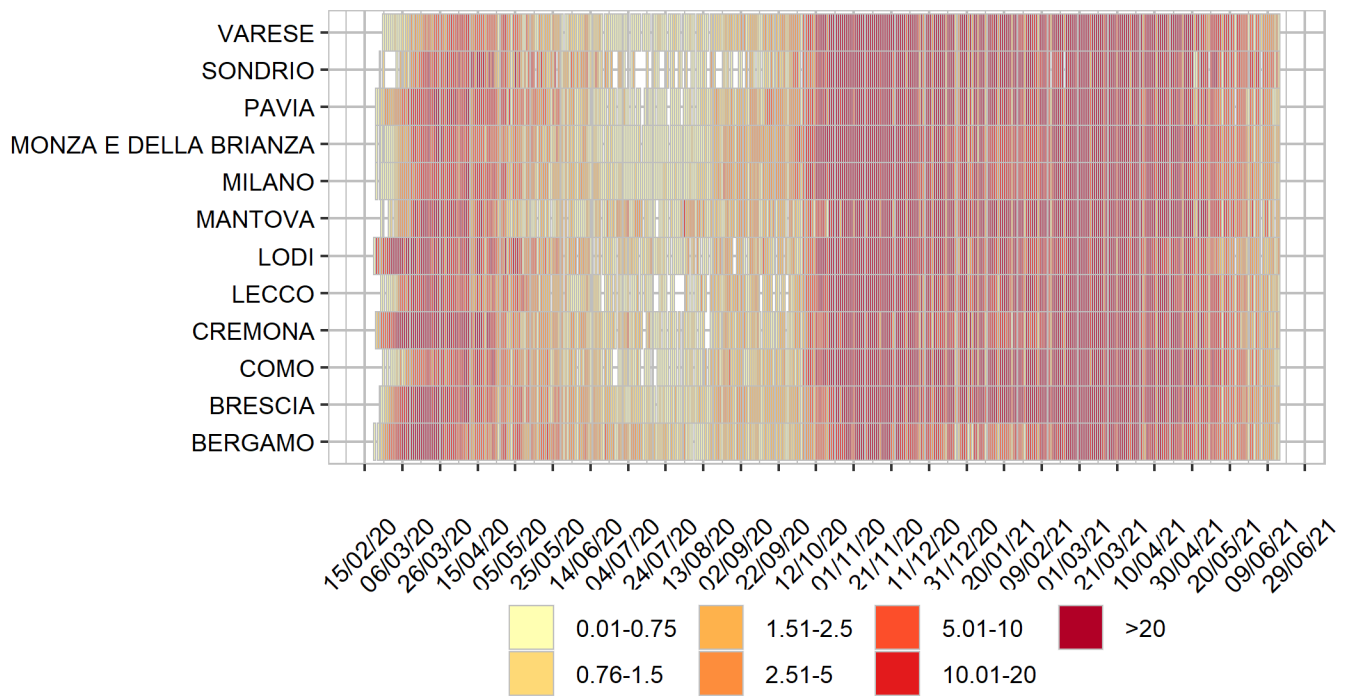

Rappresentazione dei casi di COVID-19 per provincia segnalati nel periodo di monitoraggio
(per garantire il rispetto della privacy individuale, non sono rappresentate province in cui siano stati notificati meno di 5 casi confermati di COVID-19)
Mappa - province (domicilio/residenza - casi con data prelievo/diagnosi: 7/6/2021-13/6/2021)

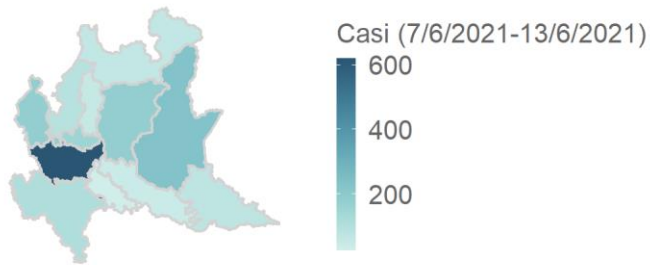

Lombardia 1795 casi

Rappresentazione dei casi di COVID-19 per provincia segnalati dall'inizio dell'epidemia
(per garantire il rispetto della privacy individuale, non sono rappresentate province in cui siano stati notificati meno di 5 casi confermati di COVID-19)
Mappa - province (domicilio/residenza)

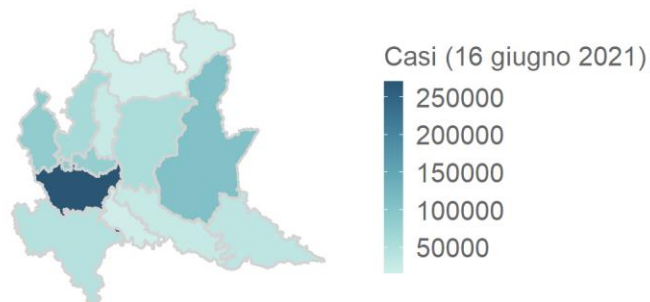

Lombardia 815878 casi