Ministero della Salute, Istituto Superiore di Sanità
Cabina di Regia ai sensi del DM Salute 30 aprile 2020

Monitoraggio Fase 2 Report settimanale

Report 51/Sintesi

Monitoraggio Fase 2 (DM Salute 30 aprile 2020)
Dati relativi alla settimana 26/4/2021-2/5/2021
(aggiornati al 5/5/2021)

Lombardia

Aggiornamento epidemiologico

- Casi totali: 810484 | Incidenza cumulativa: 8131.68 per 100000
- Casi con data prelievo/diagnosi nella settimana 26/4/2021-2/5/2021: 12021 | Incidenza: 120.61 per 100000
- Rt: 0.89 (CI: 0.8-0.94) [medio 14gg]

Curva epidemica

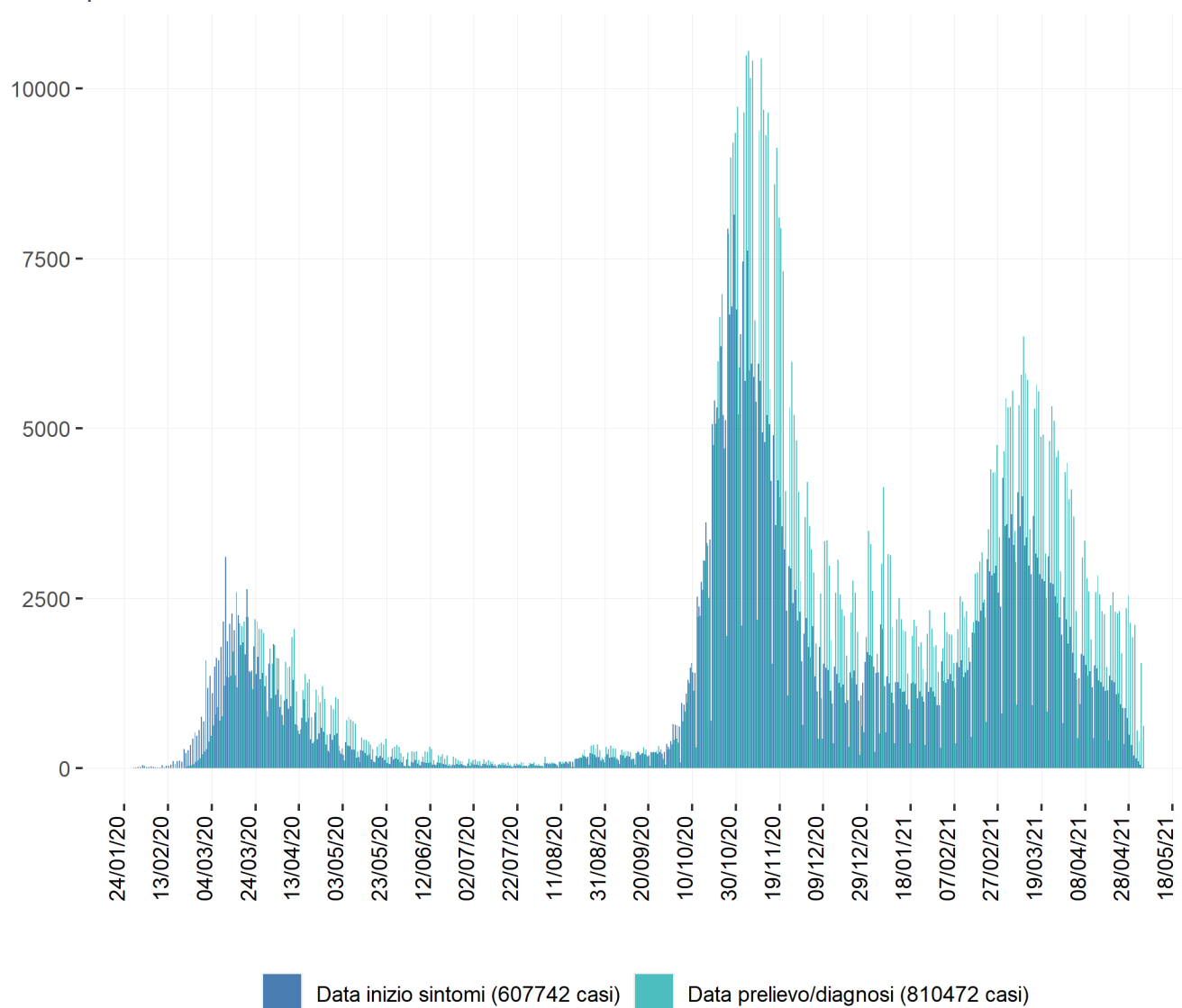

Heatmap - casi

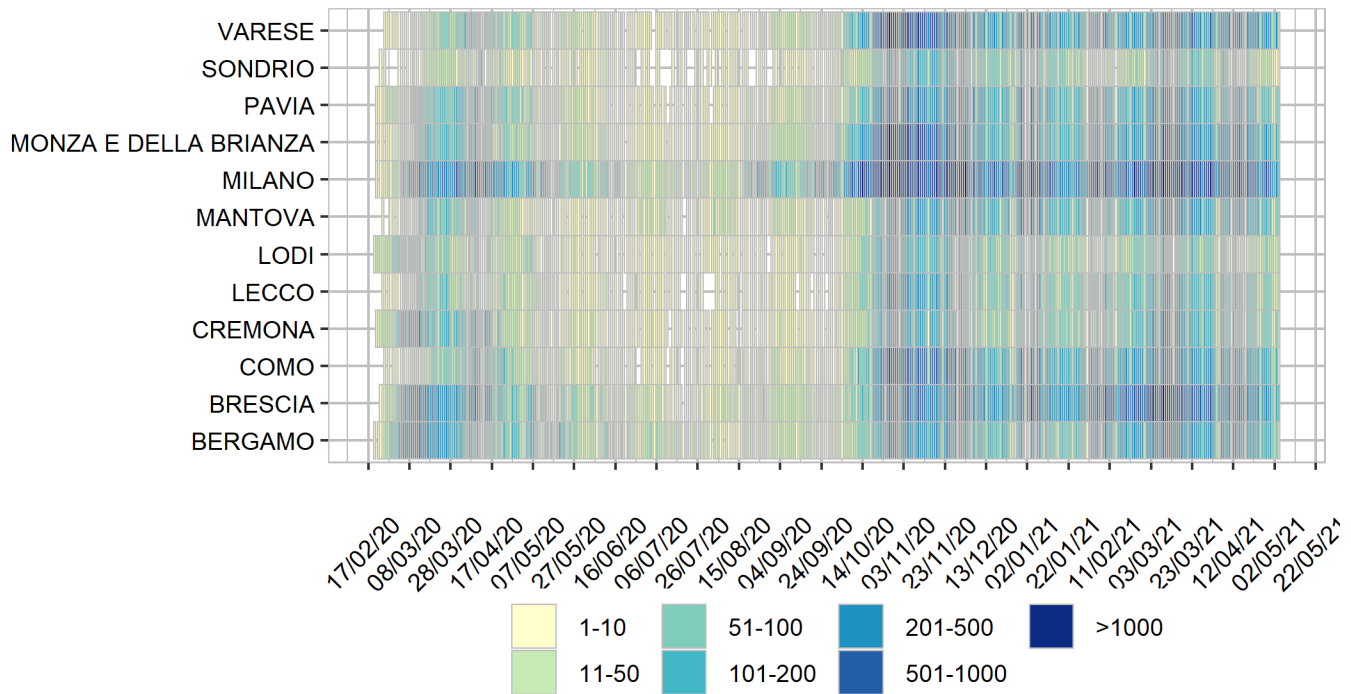

Heatmap - incidenza per 100000

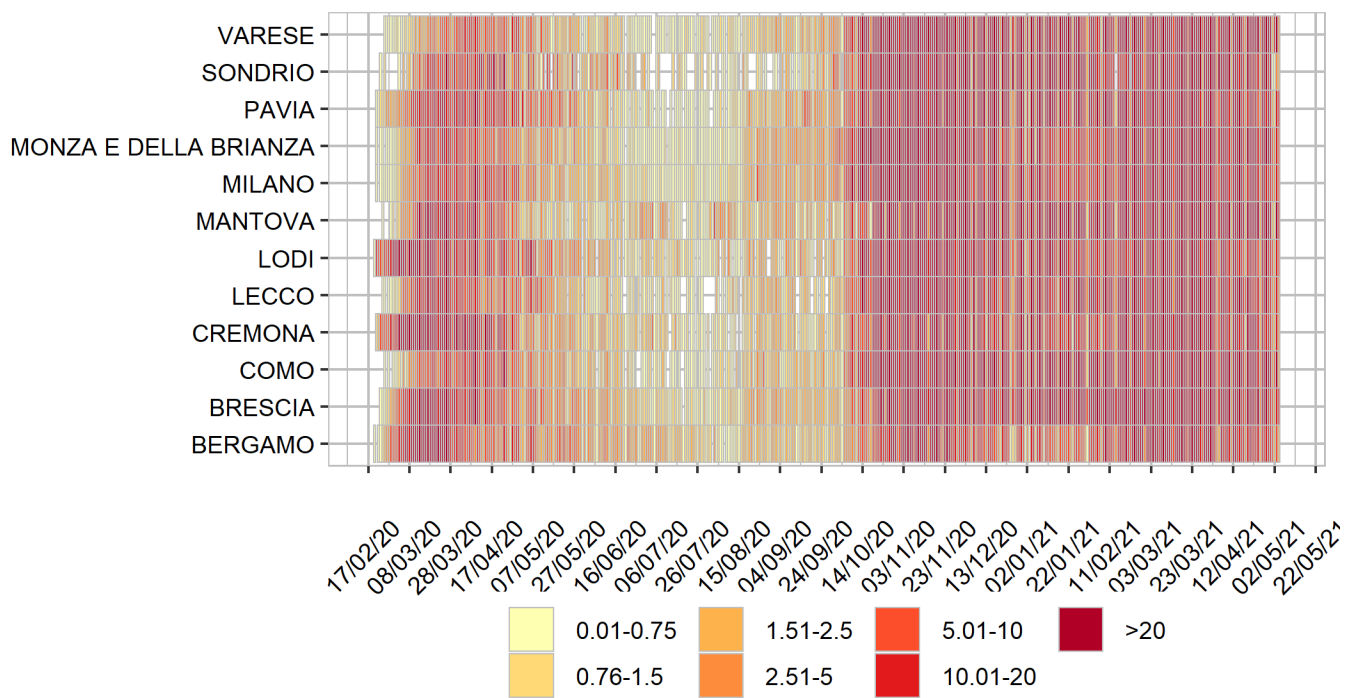

Rappresentazione dei casi di COVID-19 per provincia segnalati nel periodo di monitoraggio
(per garantire il rispetto della privacy individuale, non sono rappresentate province in cui siano stati notificati meno di 5 casi confermati di COVID-19)
Mappa - province (domicilio/residenza - casi con data prelievo/diagnosi: 26/4/2021-2/5/2021)

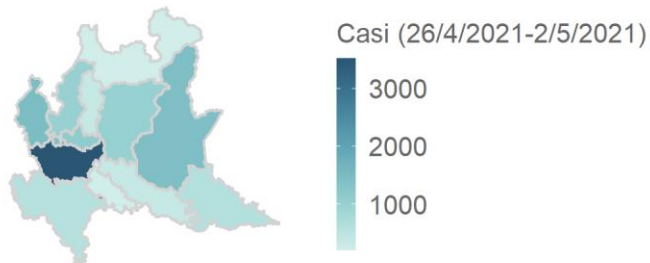

Lombardia 11735 casi

Rappresentazione dei casi di COVID-19 per provincia segnalati dall'inizio dell'epidemia
(per garantire il rispetto della privacy individuale, non sono rappresentate province in cui siano stati notificati meno di 5 casi confermati di COVID-19)
Mappa - province (domicilio/residenza)

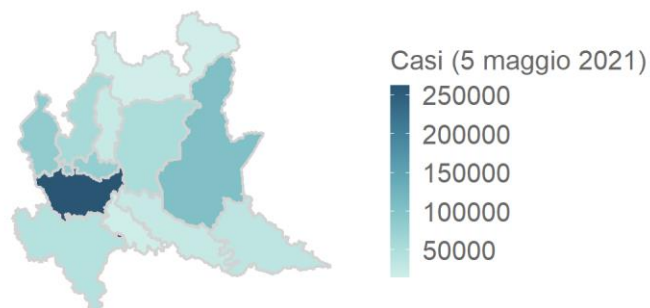

Lombardia 788378 casi