Ministero della Salute, Istituto Superiore di Sanità
Cabina di Regia ai sensi del DM Salute 30 aprile 2020

Monitoraggio Fase 2 Report settimanale

Report 48/Sintesi

Monitoraggio Fase 2 (DM Salute 30 aprile 2020)
Dati relativi alla settimana 5/4/2021-11/4/2021
(aggiornati al 14/4/2021)

Marche

Aggiornamento epidemiologico

- Casi totali: 90738 | Incidenza cumulativa: 5998.52 per 100000
- Casi con data prelievo/diagnosi nella settimana 5/4/2021-11/4/2021: 2084 | Incidenza: 137.77 per 100000
- Rt: 0.79 (CI: 0.43-0.97) [medio 14gg]

Curva epidemica

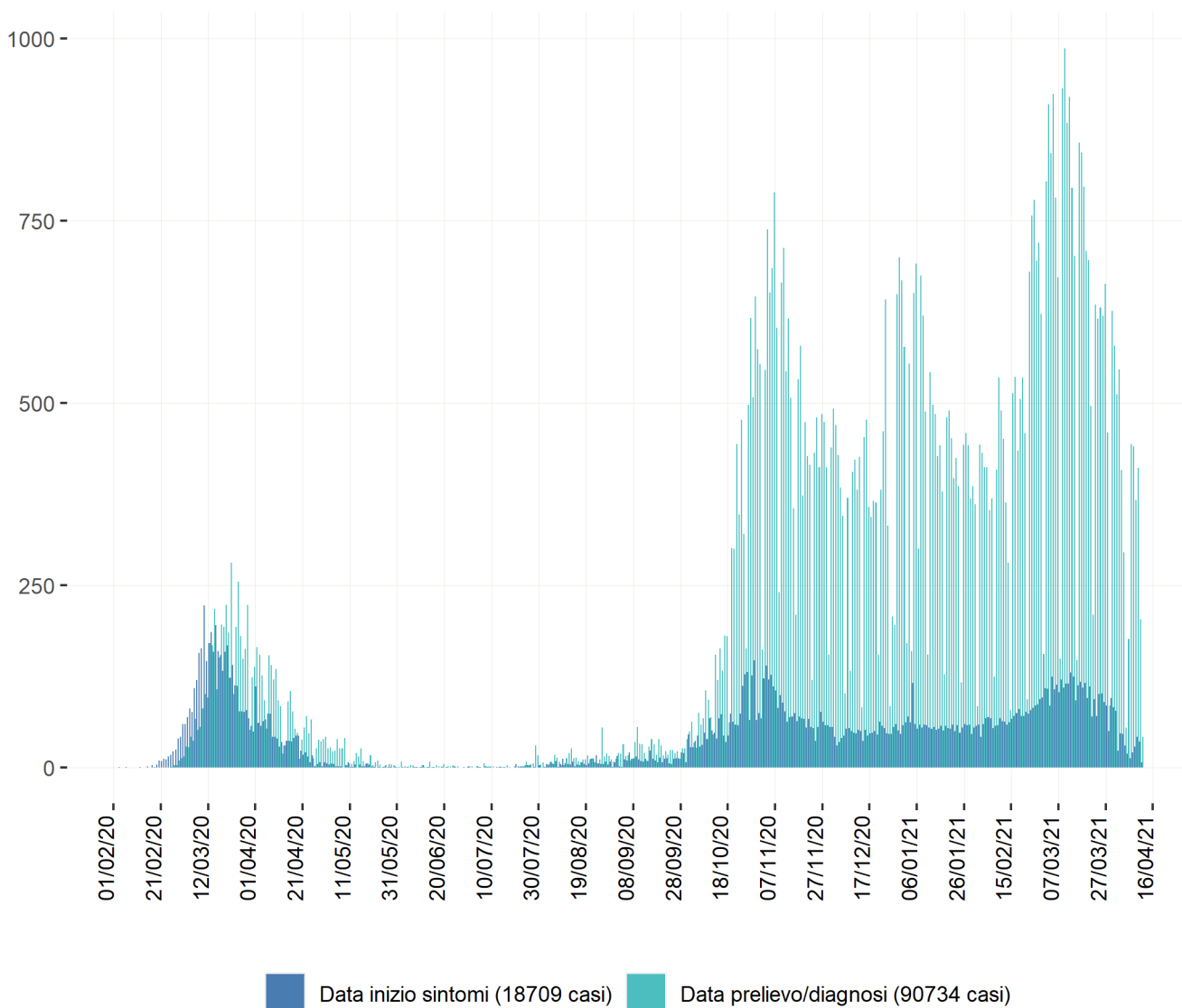

Heatmap - casi

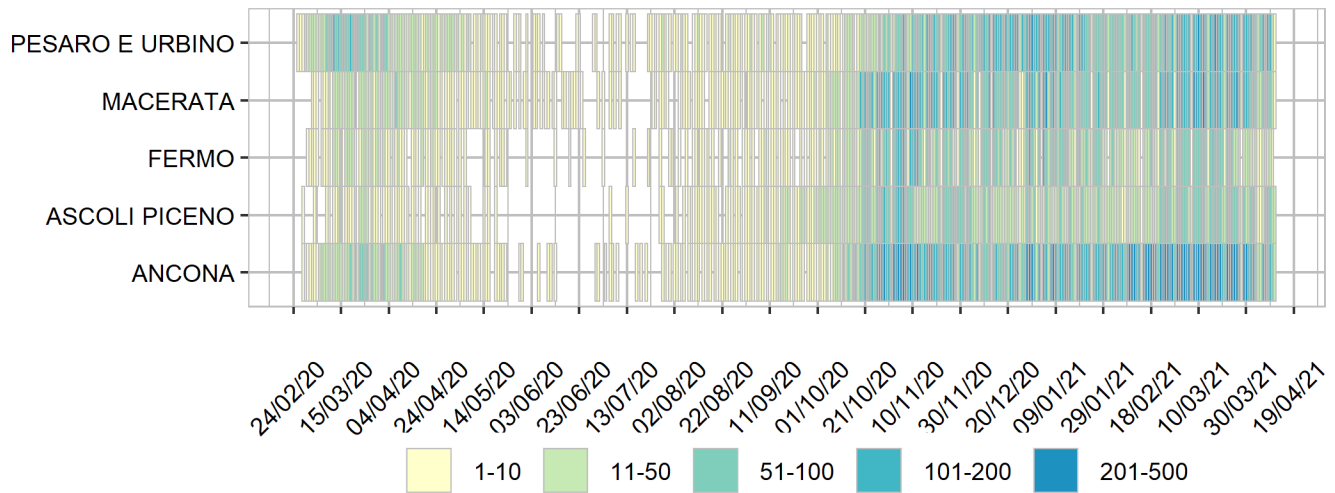

Heatmap - incidenza per 100000

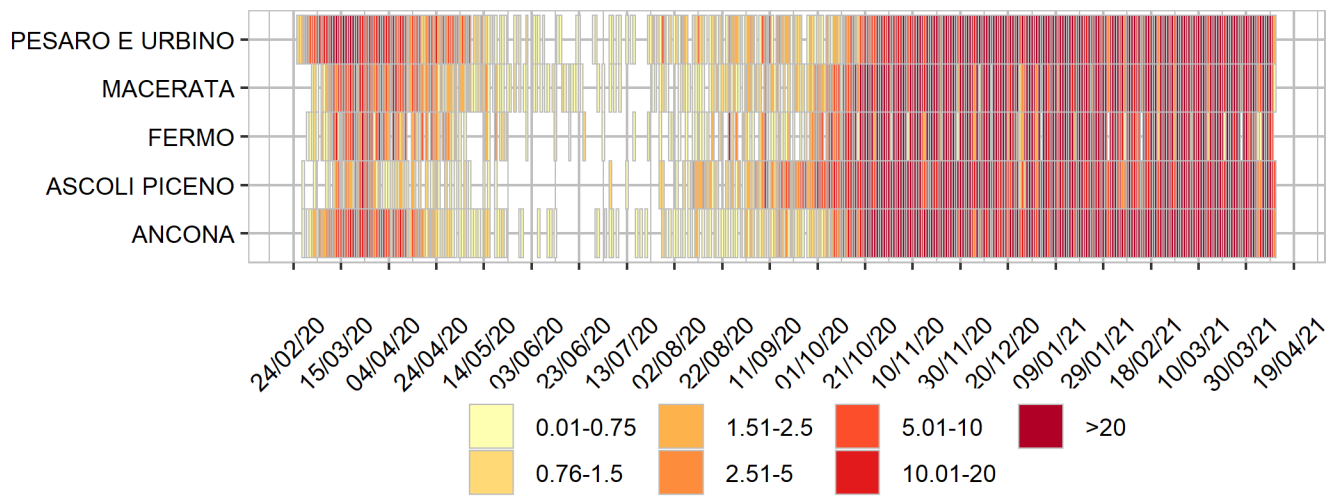

Rappresentazione dei casi di COVID-19 per provincia segnalati nel periodo di monitoraggio
(per garantire il rispetto della privacy individuale, non sono rappresentate province in cui siano stati notificati meno di 5 casi confermati di COVID-19)

Mappa - province (domicilio/residenza - casi con data prelievo/diagnosi: 5/4/2021-11/4/2021)

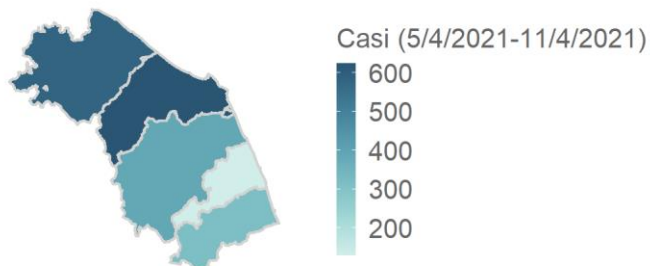

Marche 2035 casi

Rappresentazione dei casi di COVID-19 per provincia segnalati dall'inizio dell'epidemia
(per garantire il rispetto della privacy individuale, non sono rappresentate province in cui siano stati notificati meno di 5 casi confermati di COVID-19)

Mappa - province (domicilio/residenza)

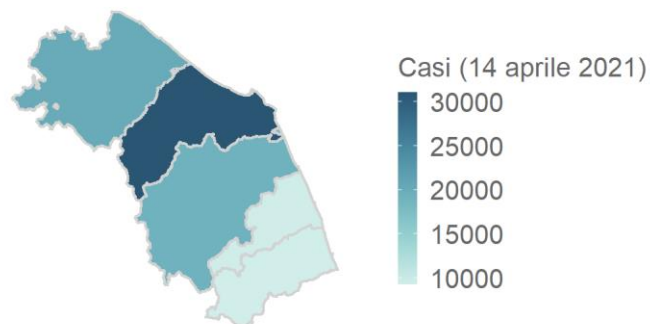

Marche 88856 casi