Ministero della Salute, Istituto Superiore di Sanità
Cabina di Regia ai sensi del DM Salute 30 aprile 2020

Monitoraggio Fase 2 Report settimanale

Report 48/Sintesi

Monitoraggio Fase 2 (DM Salute 30 aprile 2020)
Dati relativi alla settimana 5/4/2021-11/4/2021
(aggiornati al 14/4/2021)

Puglia

Aggiornamento epidemiologico

- Casi totali: 213974 | Incidenza cumulativa: 5412.53 per 100000
- Casi con data prelievo/diagnosi nella settimana 5/4/2021-11/4/2021: 8769 | Incidenza: 221.81 per 100000
- Rt: 0.92 (CI: 0.73-1.12) [medio 14gg]

Curva epidemica

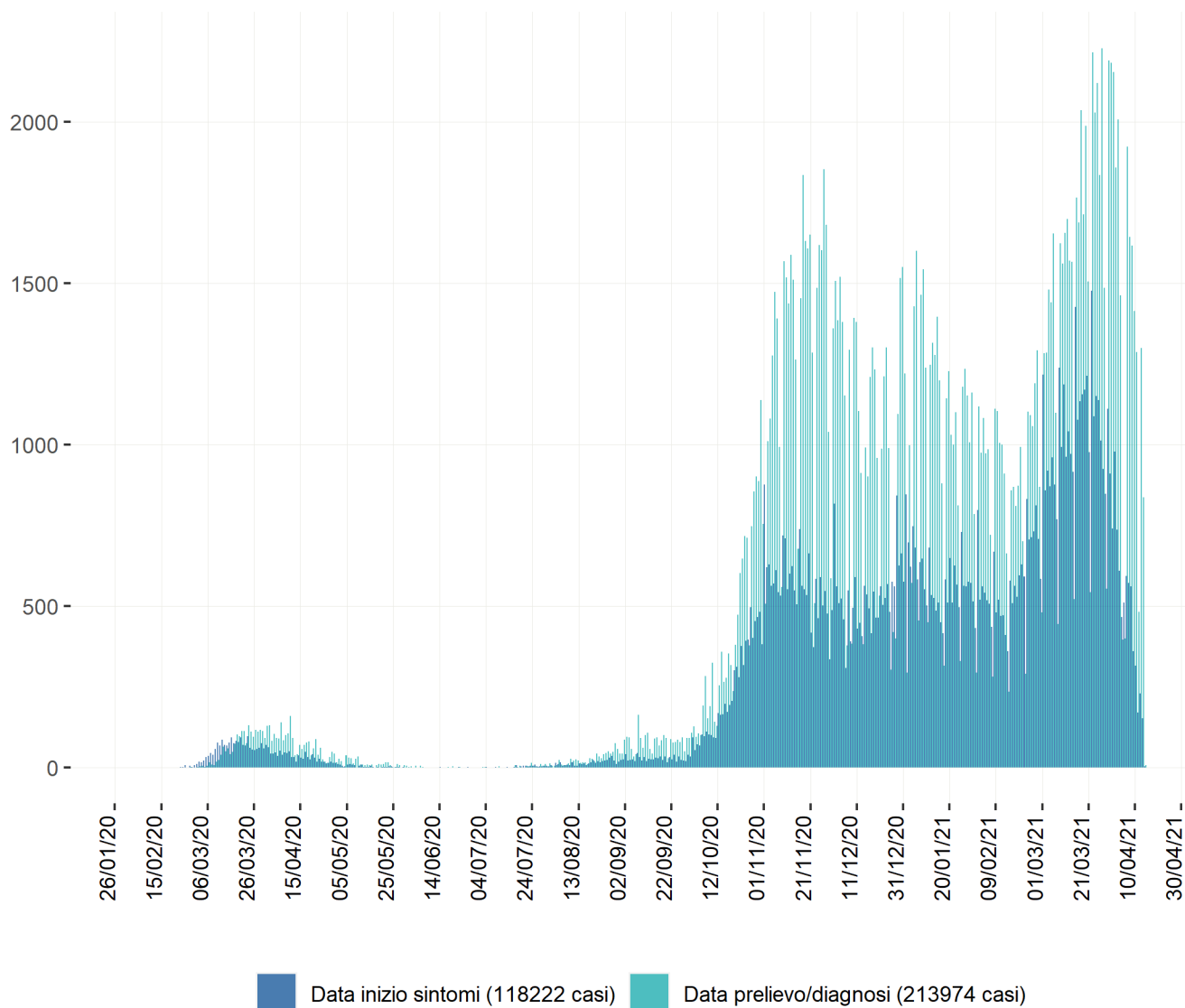

Heatmap - casi

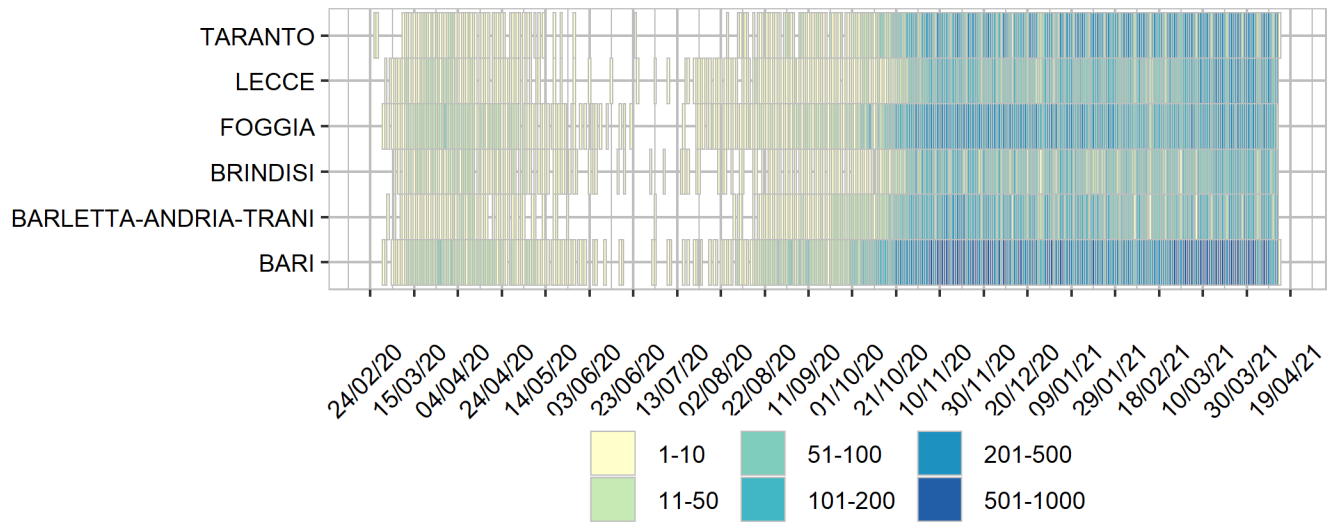

Heatmap - incidenza per 100000

