Ministero della Salute, Istituto Superiore di Sanità
Cabina di Regia ai sensi del DM Salute 30 aprile 2020

Monitoraggio Fase 2 Report settimanale

Report 45/Sintesi

Monitoraggio Fase 2 (DM Salute 30 aprile 2020)
Dati relativi alla settimana 15/3/2021-21/3/2021
(aggiornati al 24/3/2021)

Friuli-Venezia Giulia

Aggiornamento epidemiologico

- Casi totali: 88613 | Incidenza cumulativa: 7346.36 per 100000
- Casi con data prelievo/diagnosi nella settimana 15/3/2021-21/3/2021: 3835 | Incidenza: 317.94 per 100000
- Rt: 1.23 (CI: 0.88-1.49) [medio 14gg]

Curva epidemica

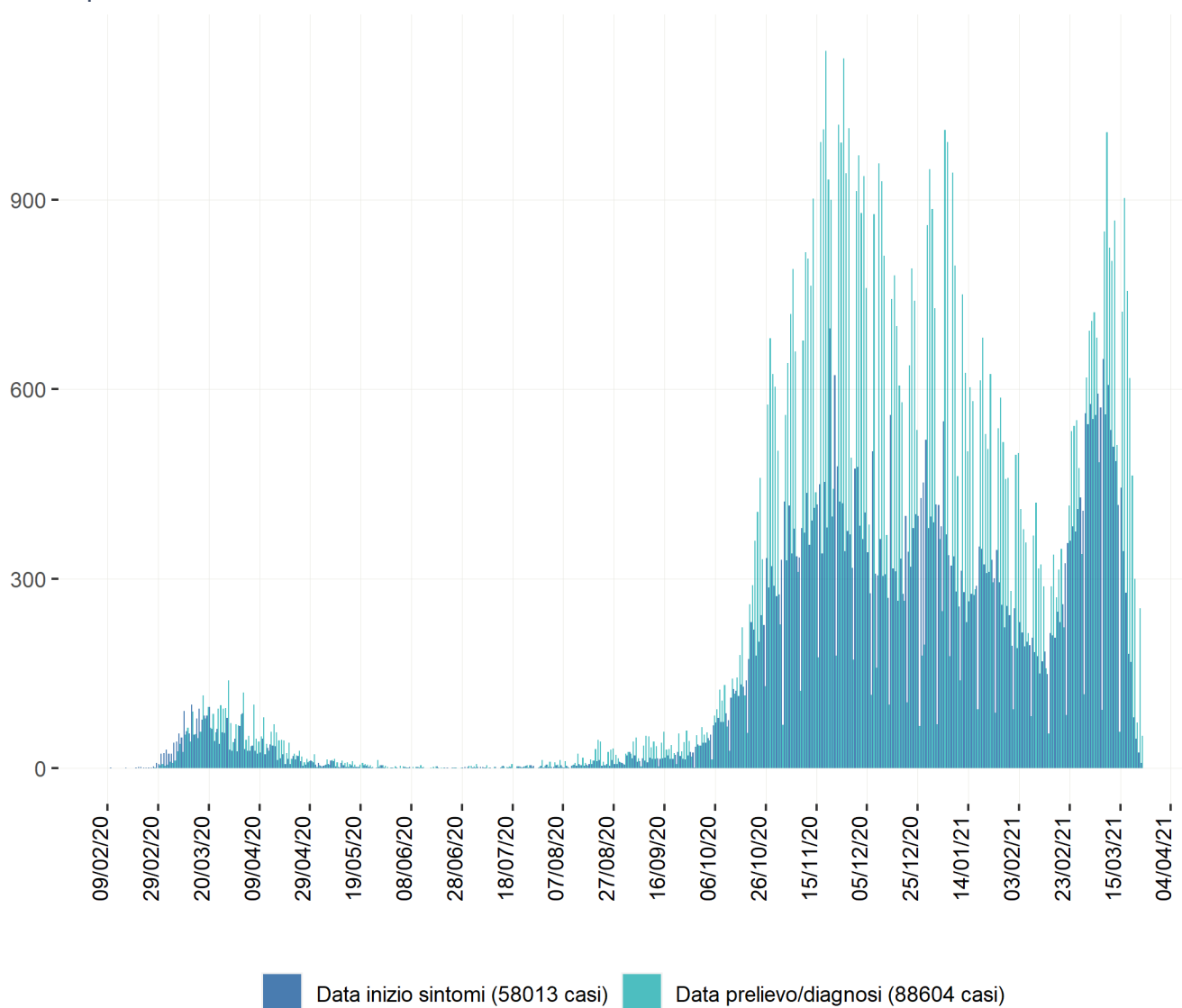

Heatmap - casi

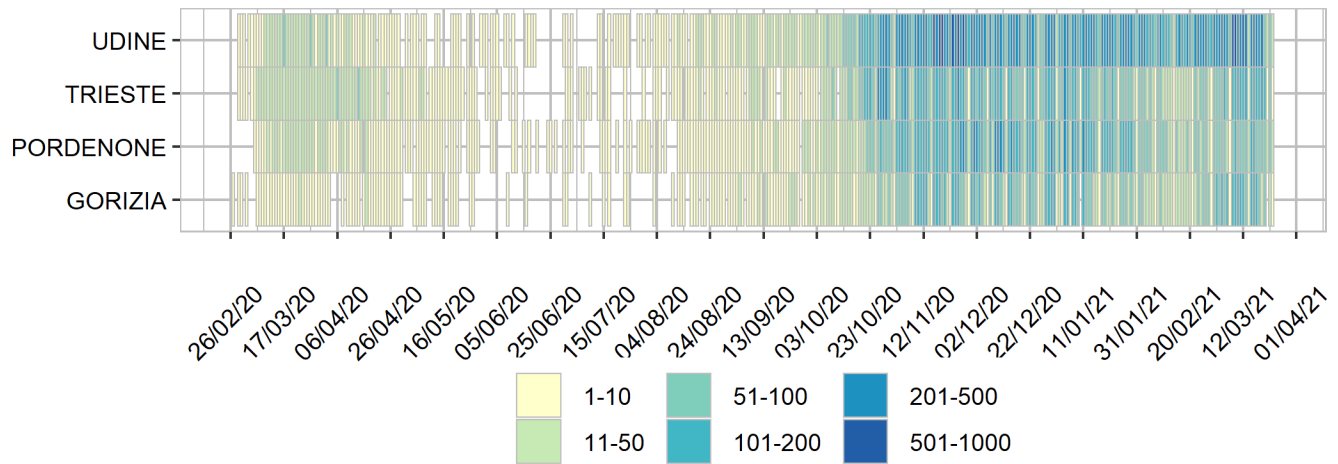

Heatmap - incidenza per 100000

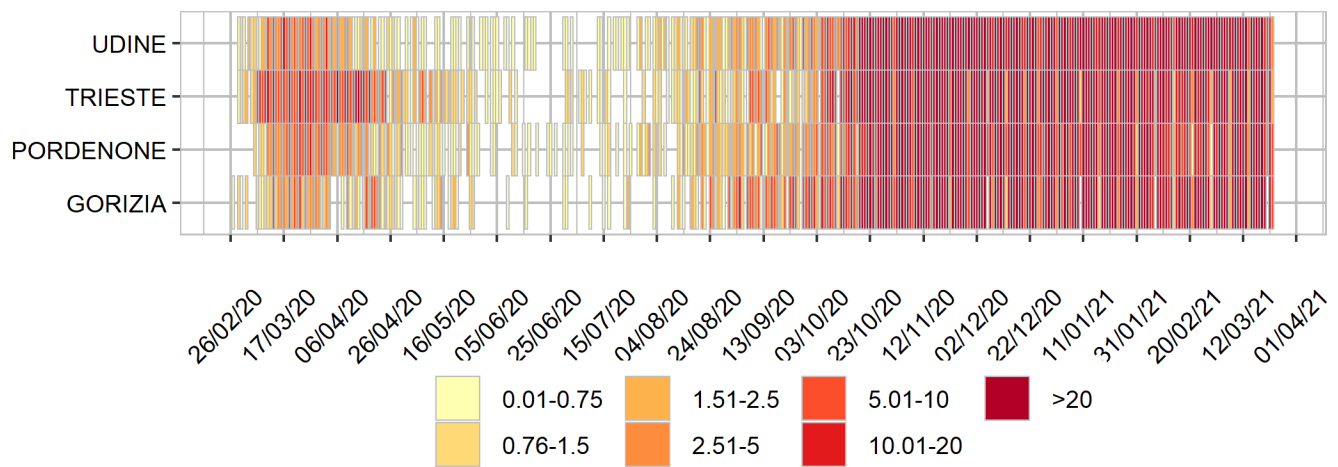

Rappresentazione dei casi di COVID-19 per provincia segnalati nel periodo di monitoraggio
(per garantire il rispetto della privacy individuale, non sono rappresentate province in cui siano stati notificati meno di 5 casi confermati di COVID-19)
Mappa - province (domicilio/residenza - casi con data prelievo/diagnosi: 15/3/2021-21/3/2021)

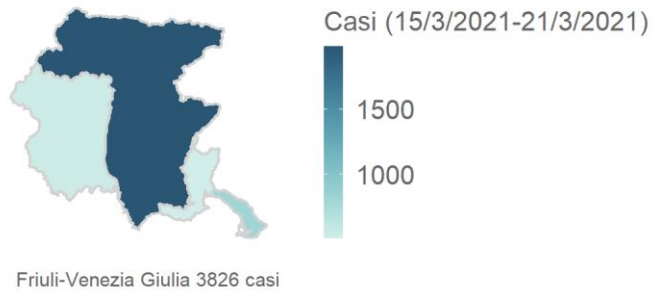

Rappresentazione dei casi di COVID-19 per provincia segnalati dall'inizio dell'epidemia
(per garantire il rispetto della privacy individuale, non sono rappresentate province in cui siano stati notificati meno di 5 casi confermati di COVID-19)
Mappa - province (domicilio/residenza)

