Ministero della Salute, Istituto Superiore di Sanità
Cabina di Regia ai sensi del DM Salute 30 aprile 2020

Monitoraggio Fase 2 Report settimanale

Report 42/Sintesi

Monitoraggio Fase 2 (DM Salute 30 aprile 2020)
Dati relativi alla settimana 22/2/2021-28/2/2021
(aggiornati al 3/3/2021)

Marche

Aggiornamento epidemiologico

- Casi totali: 66461 | Incidenza cumulativa: 4393.62 per 100000
- Casi con data prelievo/diagnosi nella settimana 22/2/2021-28/2/2021: 4011 | Incidenza: 265.16 per 100000
- Rt: 1.09 (CI: 0.95-1.3) [medio 14gg]

Curva epidemica

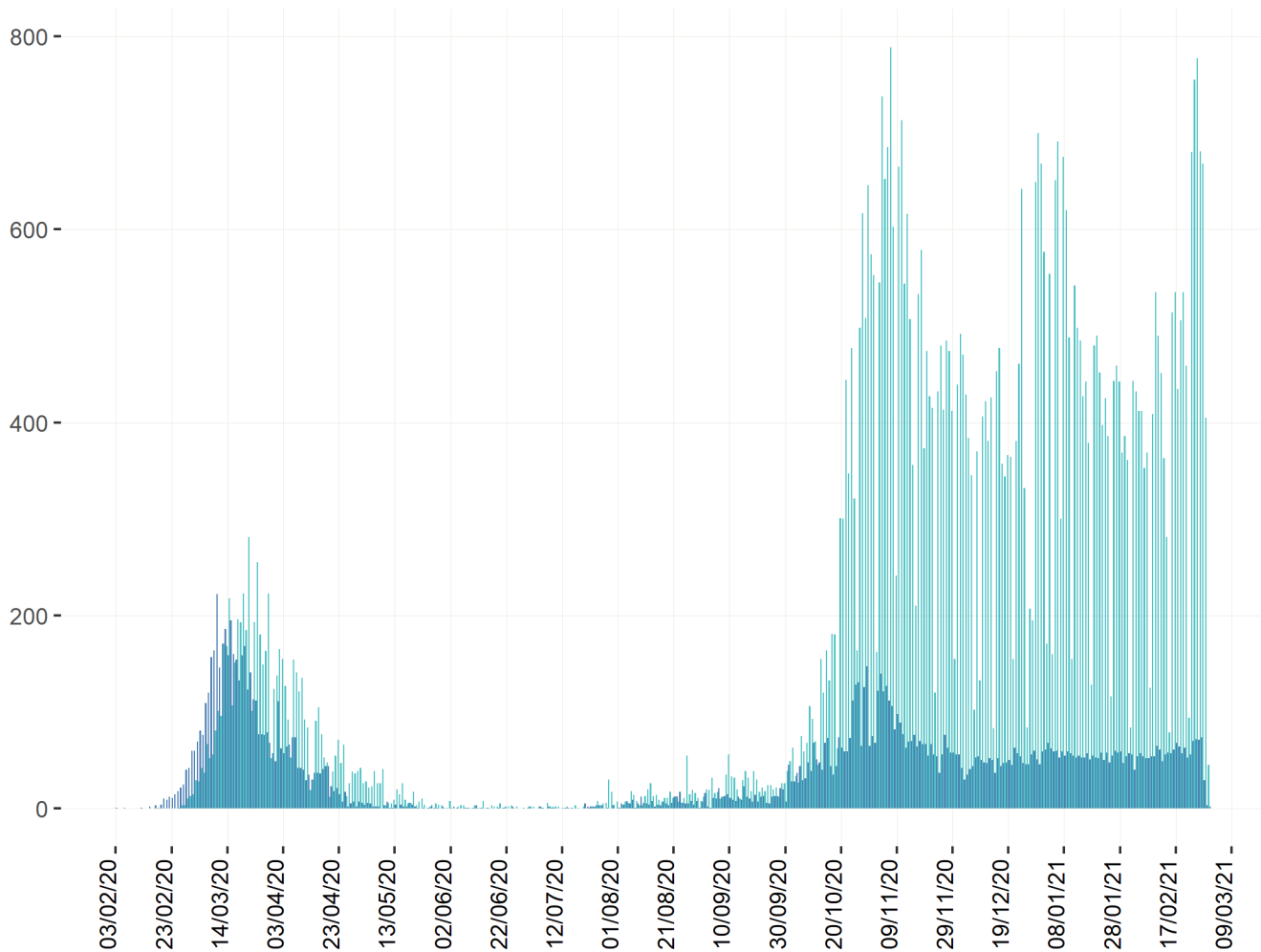

■ Data inizio sintomi (14794 casi) ■ Data prelievo/diagnosi (66458 casi)

Heatmap - casi

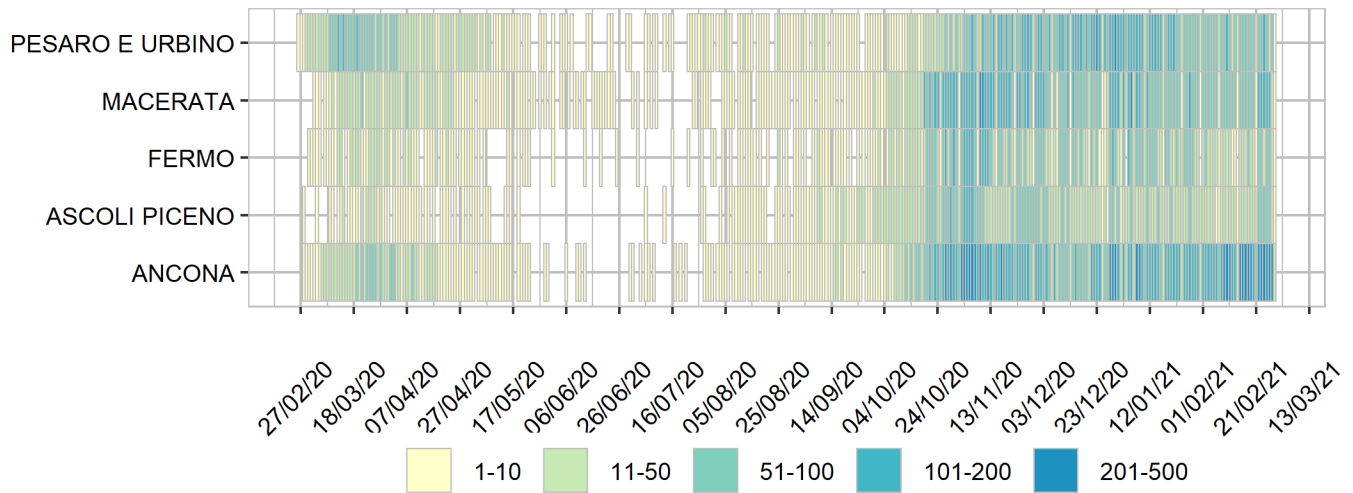

Heatmap - incidenza per 100000

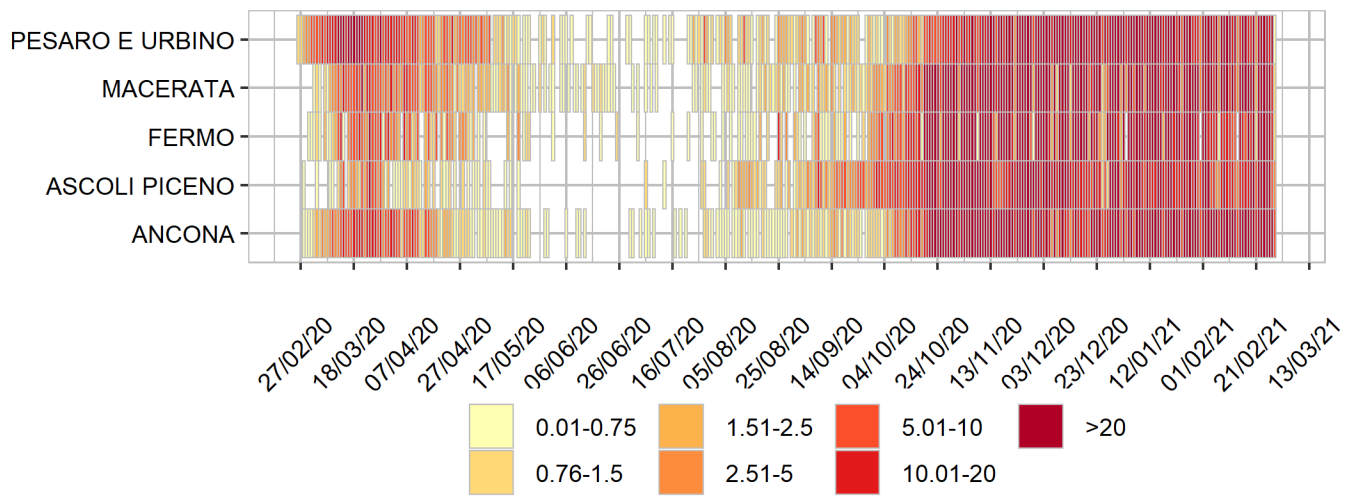

Rappresentazione dei casi di COVID-19 per provincia segnalati nel periodo di monitoraggio
(per garantire il rispetto della privacy individuale, non sono rappresentate province in cui siano stati notificati meno di 5 casi confermati di COVID-19)

Mappa - province (domicilio/residenza - casi con data prelievo/diagnosi: 22/2/2021-28/2/2021)

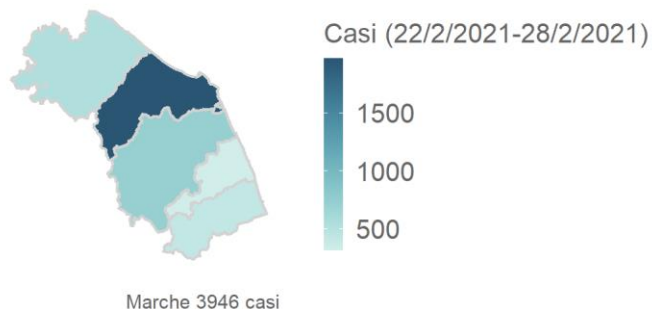

Rappresentazione dei casi di COVID-19 per provincia segnalati dall'inizio dell'epidemia
(per garantire il rispetto della privacy individuale, non sono rappresentate province in cui siano stati notificati meno di 5 casi confermati di COVID-19)

Mappa - province (domicilio/residenza)

