

---

Ministero della Salute, Istituto Superiore di Sanità  
Cabina di Regia ai sensi del DM Salute 30 aprile 2020

---

# Monitoraggio Fase 2 Report settimanale

Report 42/Sintesi

---

Monitoraggio Fase 2 (DM Salute 30 aprile 2020)  
Dati relativi alla settimana 22/2/2021-28/2/2021  
(aggiornati al 3/3/2021)

---

# Sicilia

## Aggiornamento epidemiologico

- Casi totali: 154861 | Incidenza cumulativa: 3176.45 per 100000
- Casi con data prelievo/diagnosi nella settimana 22/2/2021-28/2/2021: 3322 | Incidenza: 68.14 per 100000
- Rt: 0.81 (CI: 0.69-1.02) [medio 14gg]

Curva epidemica

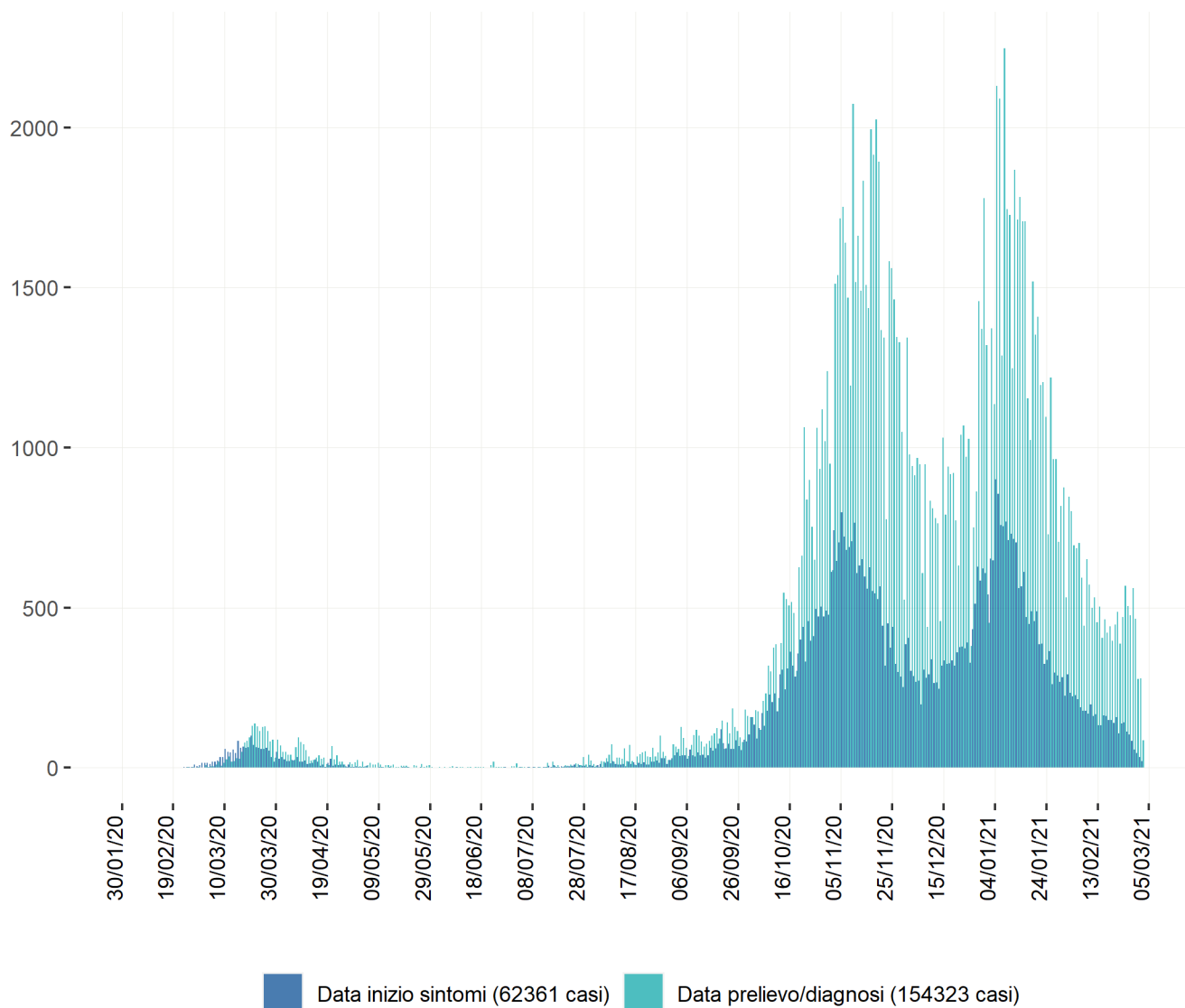

### Heatmap - casi

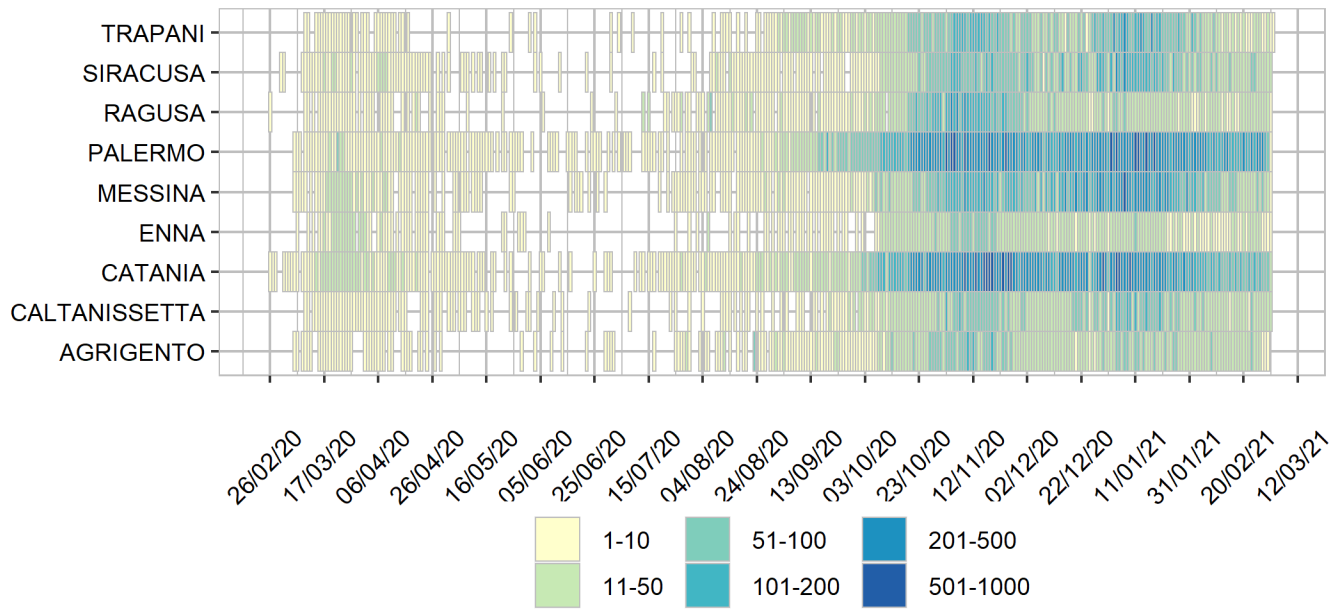

### Heatmap - incidenza per 100000

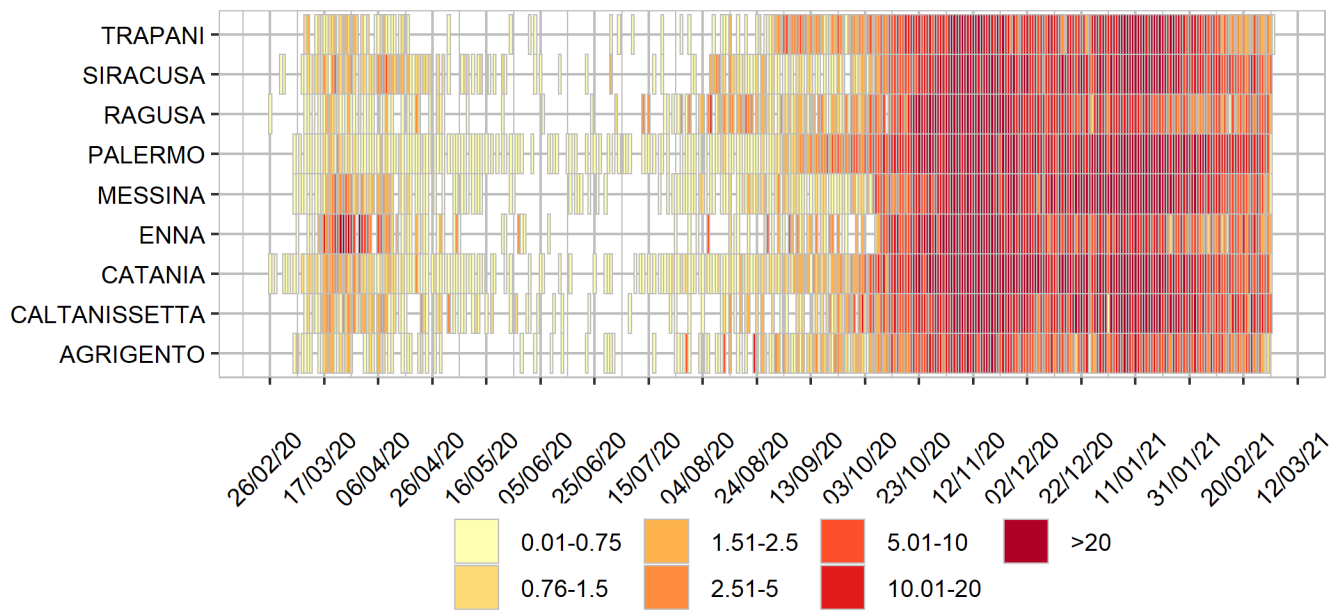

Rappresentazione dei casi di COVID-19 per provincia segnalati nel periodo di monitoraggio  
(per garantire il rispetto della privacy individuale, non sono rappresentate province in cui siano stati notificati meno di 5 casi confermati di COVID-19)  
Mappa - province (domicilio/residenza - casi con data prelievo/diagnosi: 22/2/2021-28/2/2021)

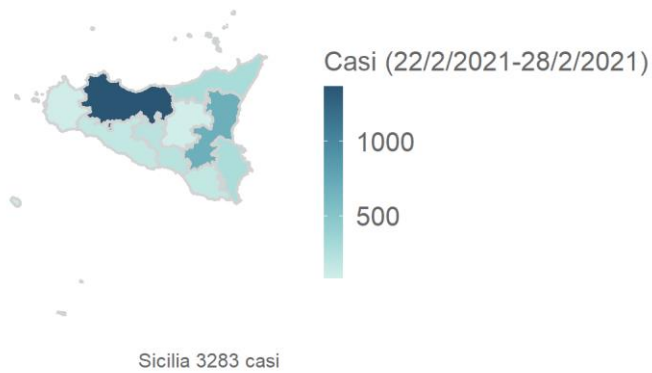

Rappresentazione dei casi di COVID-19 per provincia segnalati dall'inizio dell'epidemia  
(per garantire il rispetto della privacy individuale, non sono rappresentate province in cui siano stati notificati meno di 5 casi confermati di COVID-19)  
Mappa - province (domicilio/residenza)

