

---

Ministero della Salute, Istituto Superiore di Sanità  
Cabina di Regia ai sensi del DM Salute 30 aprile 2020

---

# Monitoraggio Fase 2 Report settimanale

Report 23/Sintesi

---

Monitoraggio Fase 2 (DM Salute 30 aprile 2020)  
Dati relativi alla settimana 12-18 ottobre 2020  
(aggiornati al 20 ottobre 2020)

---

# Piemonte

## Aggiornamento epidemiologico

- Casi totali: 45104 | Incidenza cumulativa: 1038.93 per 100000
- Casi con data prelievo/diagnosi nella settimana 12/10-18/10: 5855 | Incidenza: 134.87 per 100000
- Rt: 1.83 (CI: 1.04-2.35) [medio 14gg]

Curva epidemica

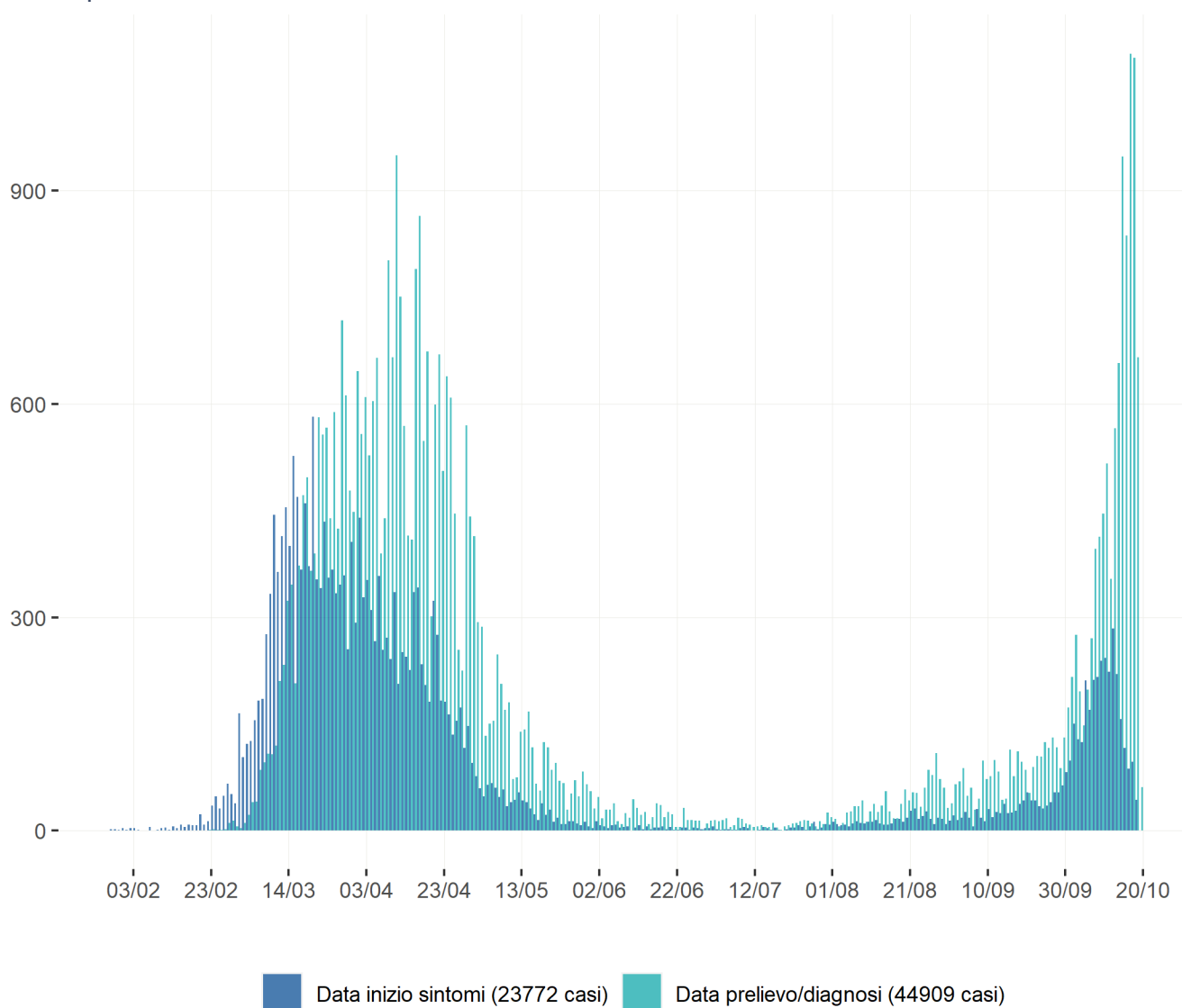

## Heatmap - casi

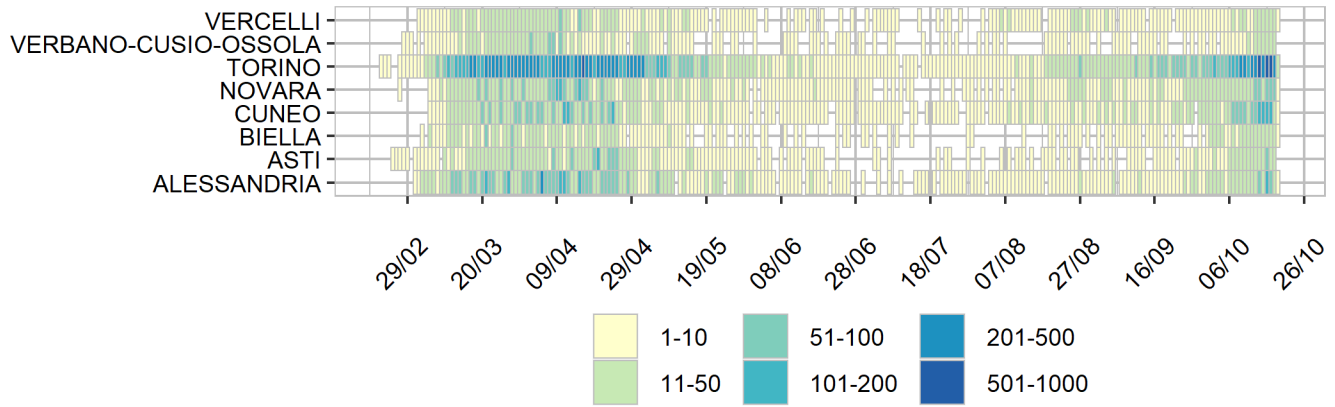

## Heatmap - incidenza per 100000

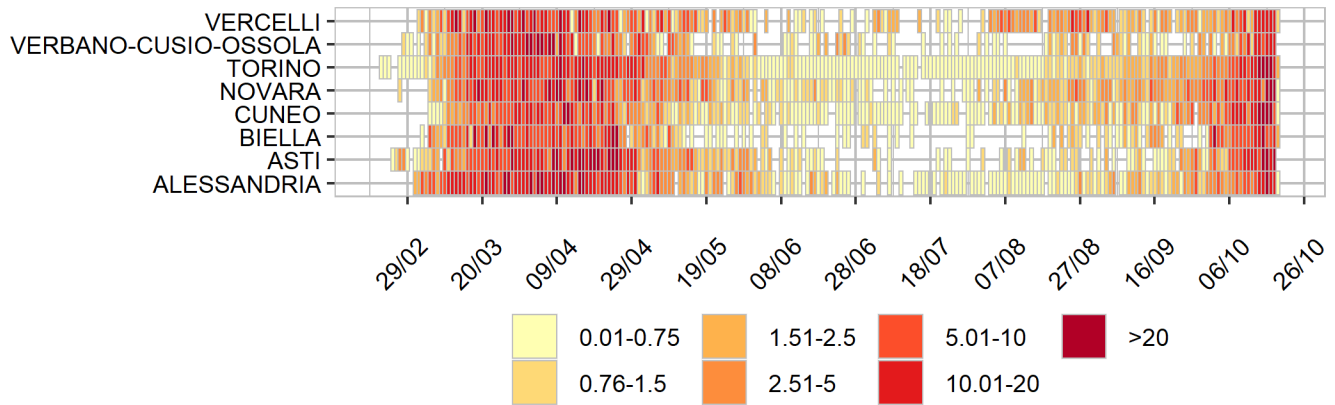

Rappresentazione dei casi di COVID-19 per provincia segnalati nel periodo di monitoraggio

(per garantire il rispetto della privacy individuale, non sono rappresentate province in cui siano stati notificati meno di 5 casi confermati di COVID-19)

Mappa - province (domicilio/residenza - casi con data prelievo/diagnosi: 12/10-18/10)

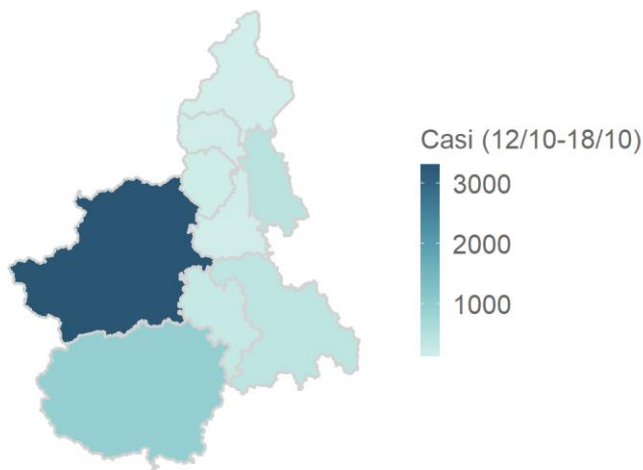

Piemonte 5730 casi

Rappresentazione dei casi di COVID-19 per provincia segnalati dall'inizio dell'epidemia  
(per garantire il rispetto della privacy individuale, non sono rappresentate province in cui siano stati notificati meno di 5 casi confermati di COVID-19)  
Mappa - province (domicilio/residenza)

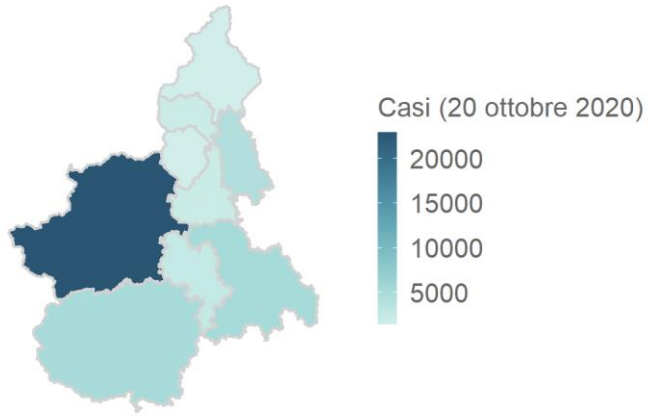

Piemonte 44182 casi