Ministero della Salute, Istituto Superiore di Sanità
Cabina di Regia ai sensi del DM Salute 30 aprile 2020

Monitoraggio Fase 2 Report settimanale

Report 134/Sintesi

Monitoraggio Fase 2 (DM Salute 30 aprile 2020)
Dati relativi alla settimana 28/11/2022-04/12/2022
(aggiornati al 06/12/2022)

Friuli-Venezia Giulia

Aggiornamento epidemiologico

- Casi totali: 546746 | Incidenza cumulativa: 45665.1 per 100000
- Casi con data prelievo/diagnosi nella settimana 28/11/2022-4/12/2022: 5597 | Incidenza: 467.47 per 100000
- Rt: 1.1 (CI: 1.02-1.17) [medio 14gg]

Curva epidemica

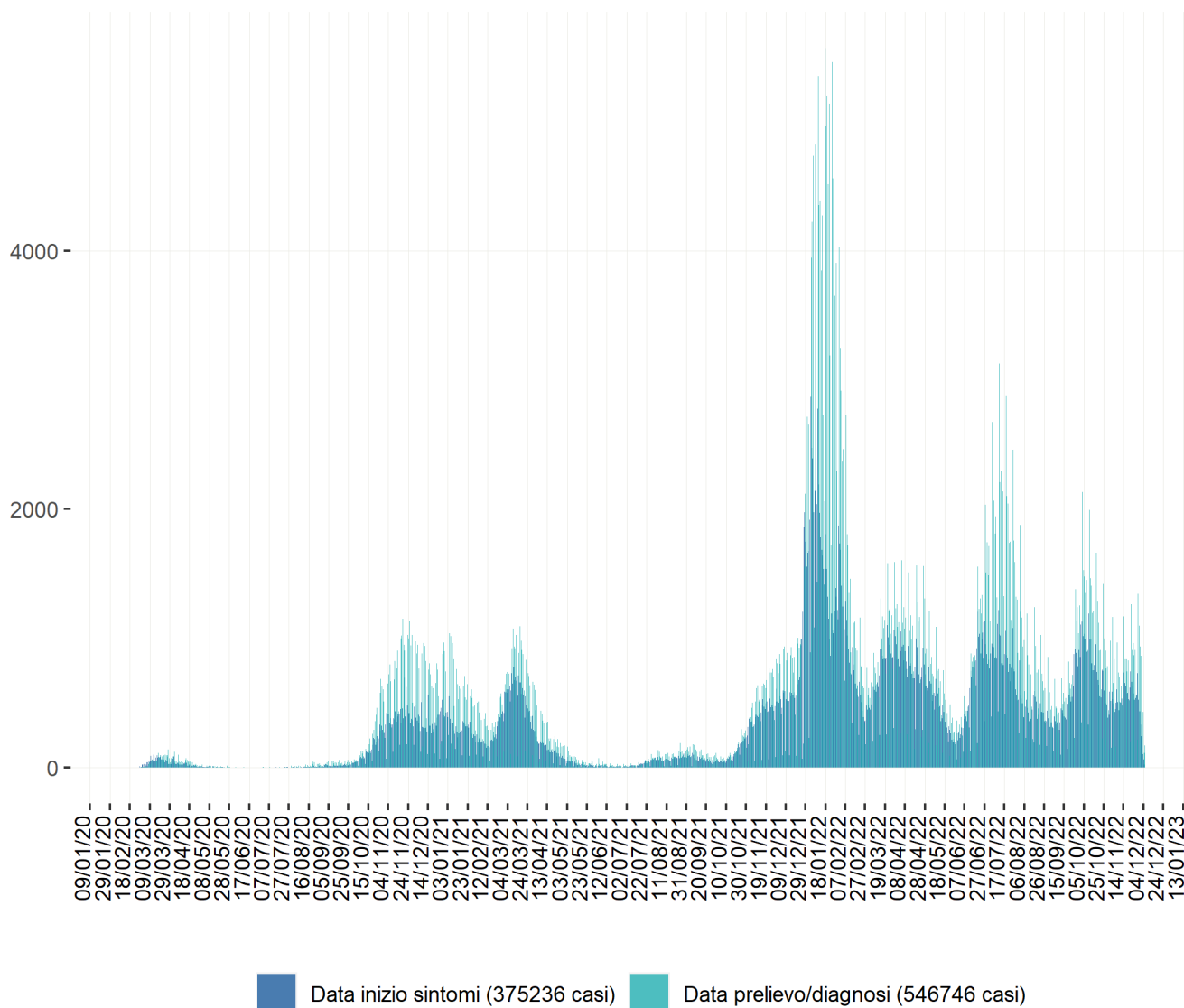

Heatmap - casi

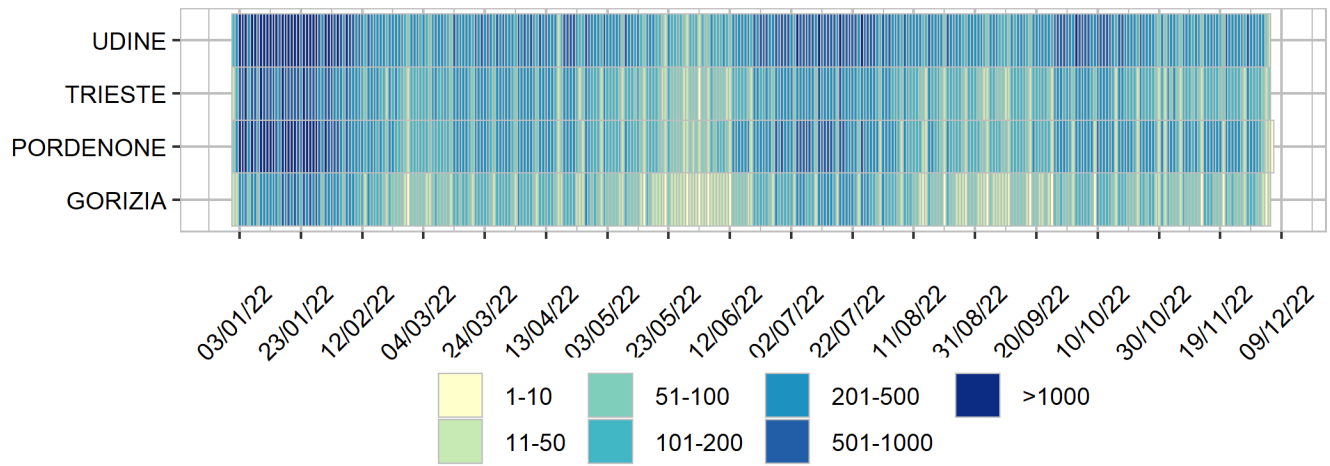

Heatmap - incidenza per 100000

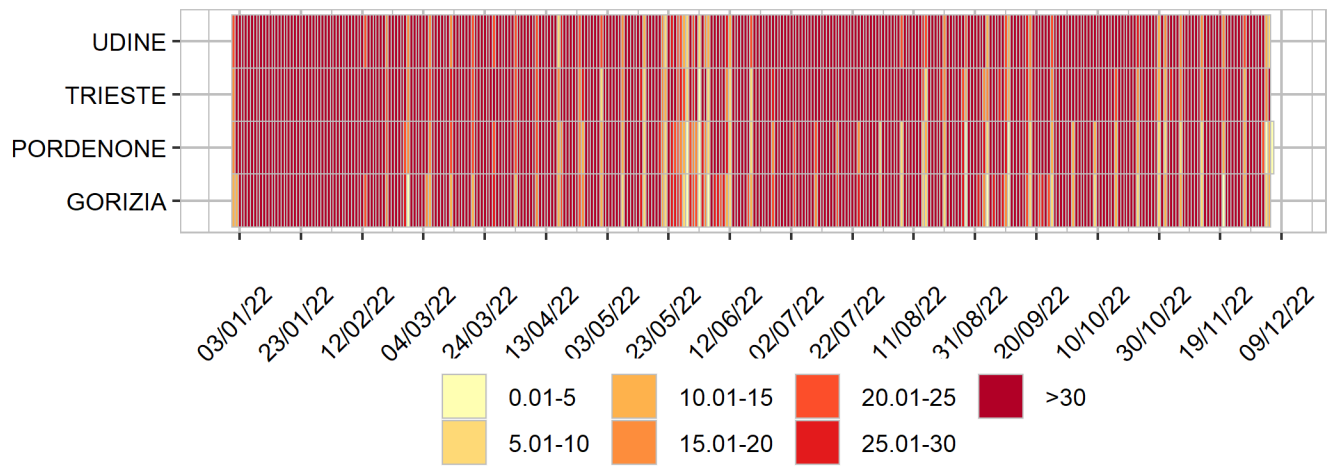

Rappresentazione dei casi di COVID-19 per provincia segnalati nel periodo di monitoraggio
(per garantire il rispetto della privacy individuale, non sono rappresentate province in cui siano stati notificati meno di 5 casi confermati di COVID-19)
Mappa - province (domicilio/residenza - casi con data prelievo/diagnosi: 28/11/2022-4/12/2022)



Friuli-Venezia Giulia 5574 casi

Rappresentazione dei casi di COVID-19 per provincia segnalati dall'inizio dell'epidemia
(per garantire il rispetto della privacy individuale, non sono rappresentate province in cui siano stati notificati meno di 5 casi confermati di COVID-19)
Mappa - province (domicilio/residenza)

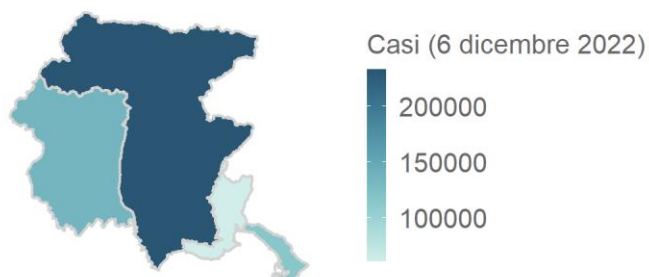

Friuli-Venezia Giulia 543254 casi