Ministero della Salute, Istituto Superiore di Sanità
Cabina di Regia ai sensi del DM Salute 30 aprile 2020

Monitoraggio Fase 2 Report settimanale

Report 129/Sintesi

Monitoraggio Fase 2 (DM Salute 30 aprile 2020)
Dati relativi alla settimana 24/10/2022-30/10/2022
(aggiornati al 02/11/2022)

Lombardia

Aggiornamento epidemiologico

- Casi totali: 3788683 | Incidenza cumulativa: 38019.72 per 100000
- Casi con data prelievo/diagnosi nella settimana 24/10/2022-30/10/2022: 36876 | Incidenza: 370.05 per 100000
- Rt: 0.81 (CI: 0.59-1.06) [medio 14gg]

Curva epidemica

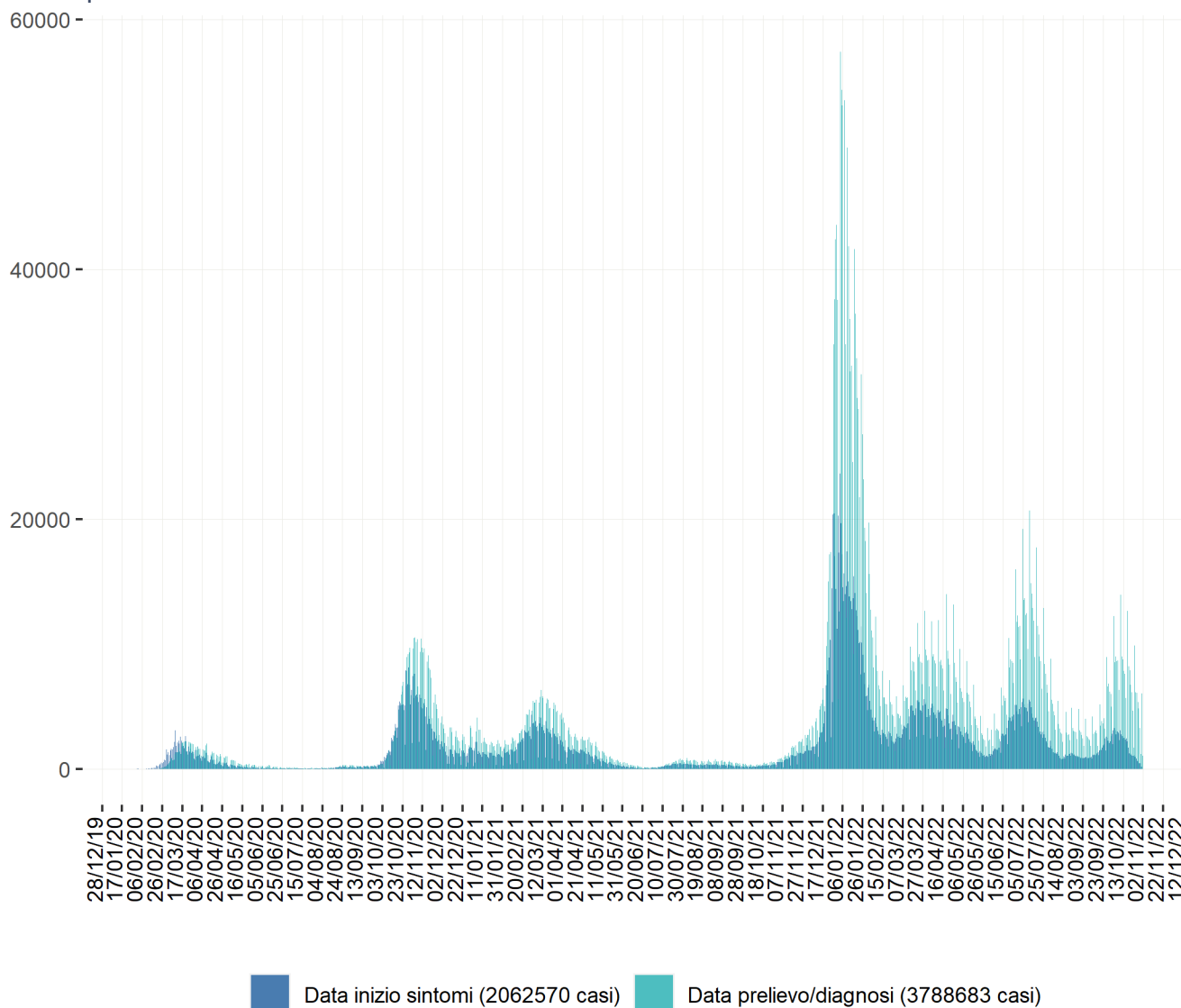

Heatmap - casi

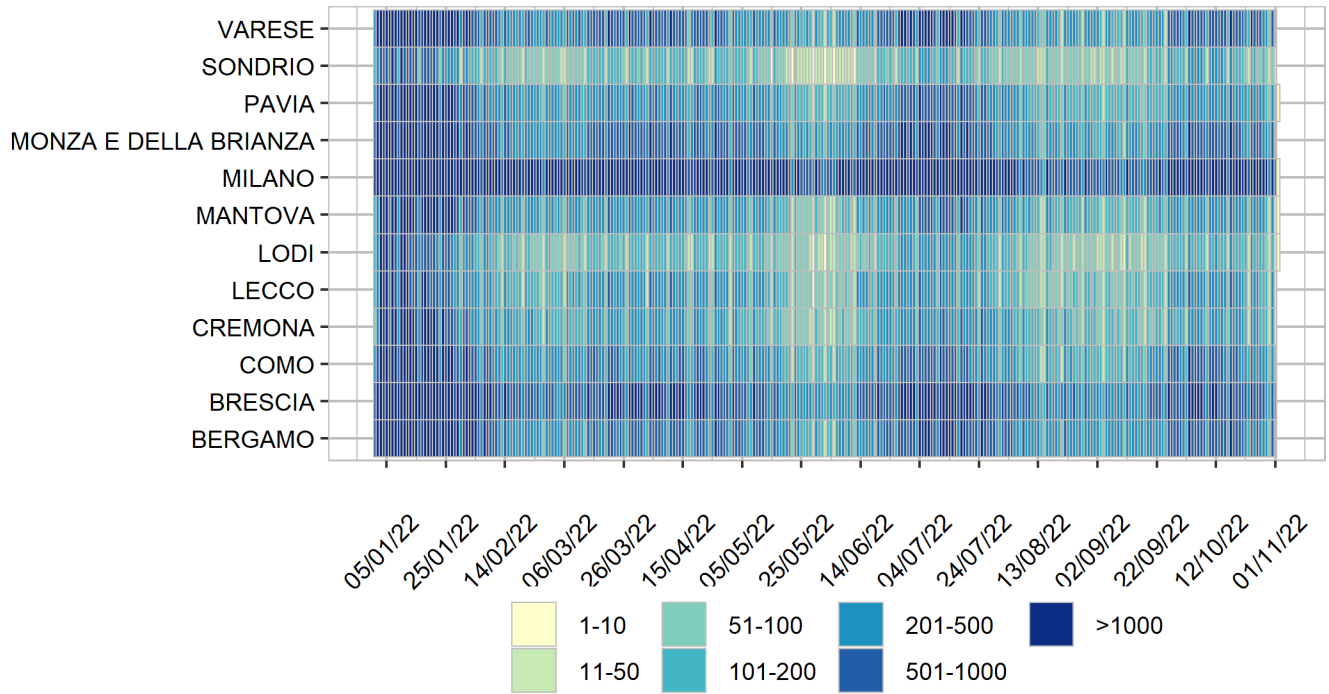

Heatmap - incidenza per 100000

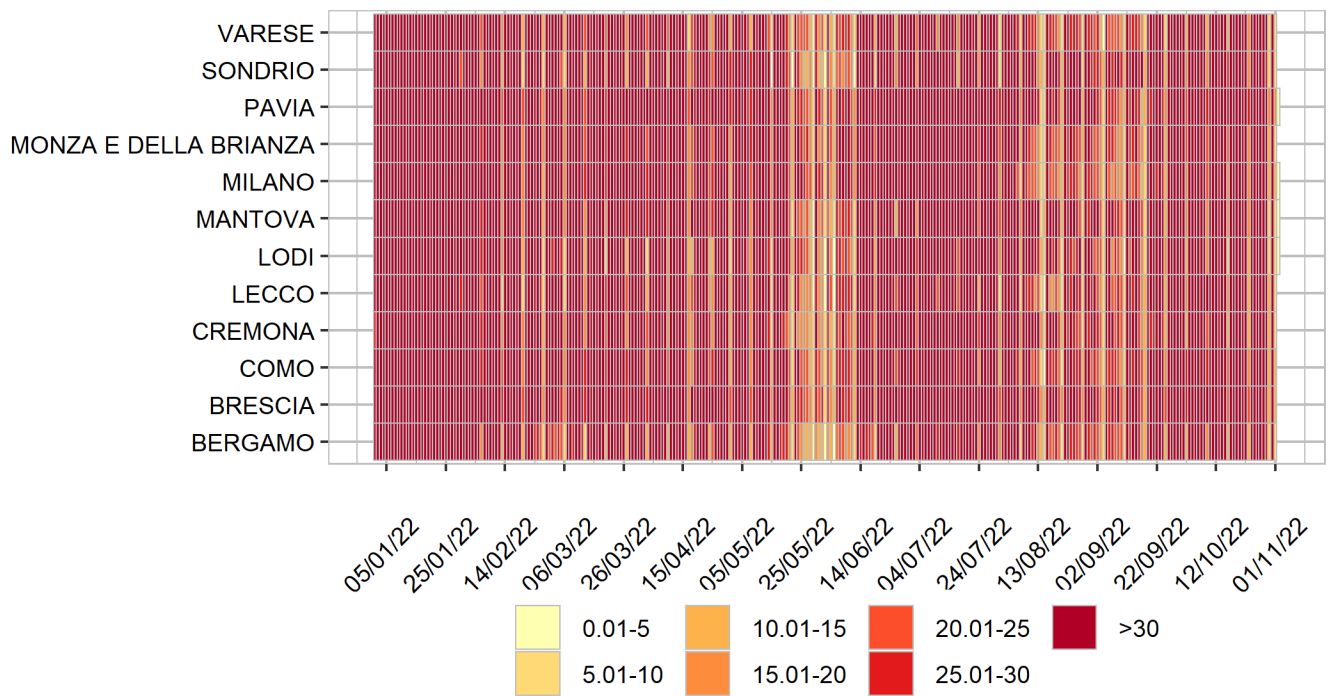

Rappresentazione dei casi di COVID-19 per provincia segnalati nel periodo di monitoraggio
(per garantire il rispetto della privacy individuale, non sono rappresentate province in cui siano stati notificati meno di 5 casi confermati di COVID-19)
Mappa - province (domicilio/residenza - casi con data prelievo/diagnosi: 24/10/2022-30/10/2022)

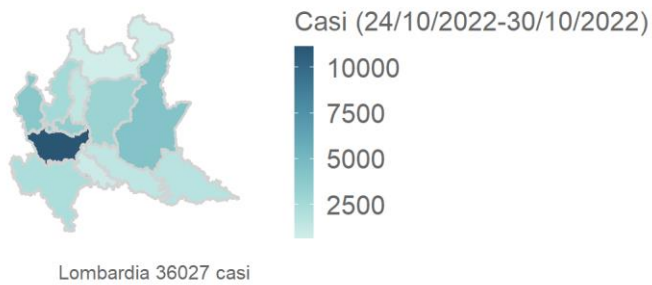

Rappresentazione dei casi di COVID-19 per provincia segnalati dall'inizio dell'epidemia
(per garantire il rispetto della privacy individuale, non sono rappresentate province in cui siano stati notificati meno di 5 casi confermati di COVID-19)
Mappa - province (domicilio/residenza)

