Ministero della Salute, Istituto Superiore di Sanità
Cabina di Regia ai sensi del DM Salute 30 aprile 2020

Monitoraggio Fase 2 Report settimanale

Report 123/Sintesi

Monitoraggio Fase 2 (DM Salute 30 aprile 2020)
Dati relativi alla settimana 12/09/2022-18/09/2022
(aggiornati al 21/09/2022)

Sicilia

Aggiornamento epidemiologico

- Casi totali: 1700141 | Incidenza cumulativa: 35408.77 per 100000
- Casi con data prelievo/diagnosi nella settimana 12/9/2022-18/9/2022: 3187 | Incidenza: 66.38 per 100000
- Rt: 0.73 (CI: 0.51-0.9) [medio 14gg]

Curva epidemica

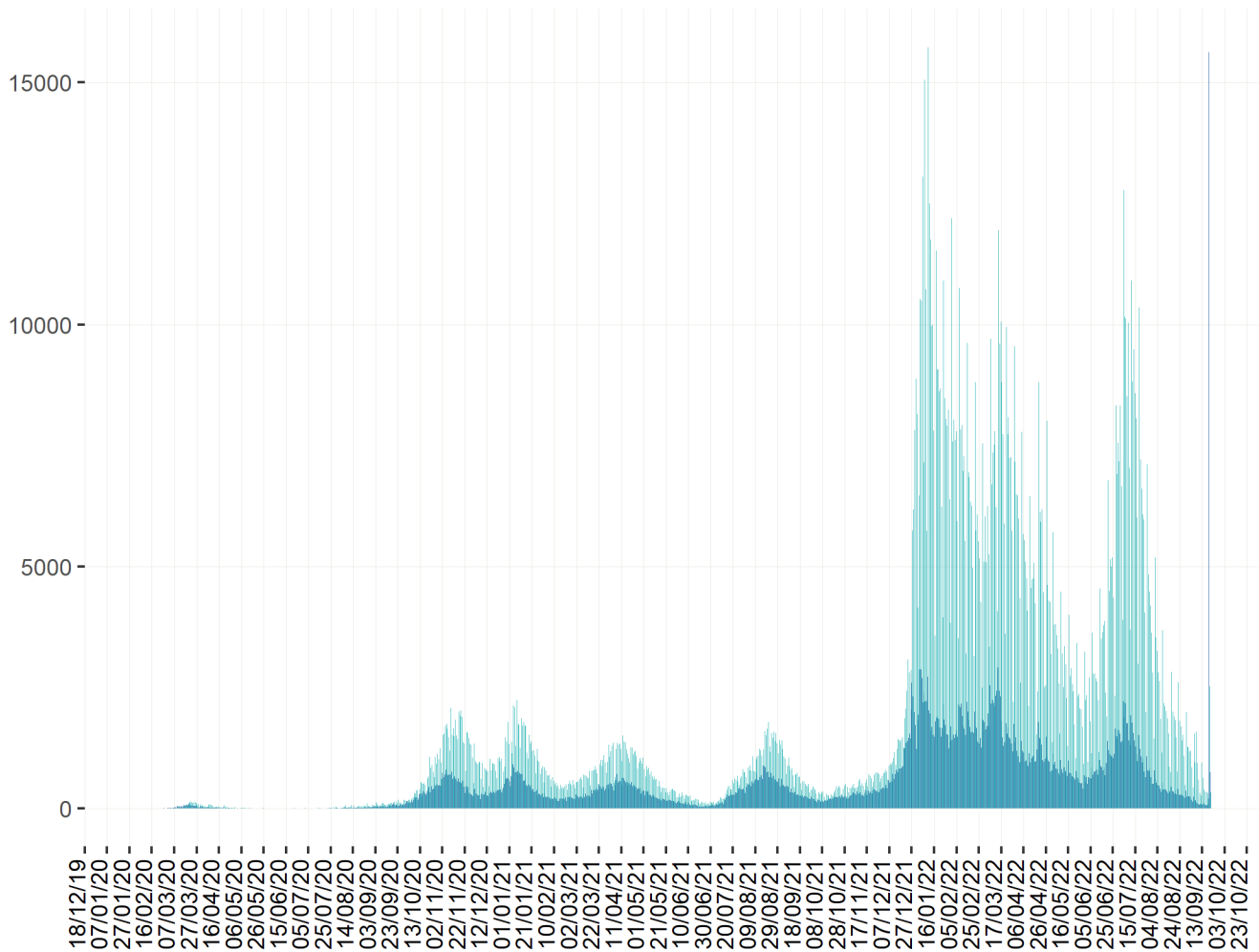

■ Data inizio sintomi (500139 casi) ■ Data prelievo/diagnosi (1700141 casi)

Heatmap - casi

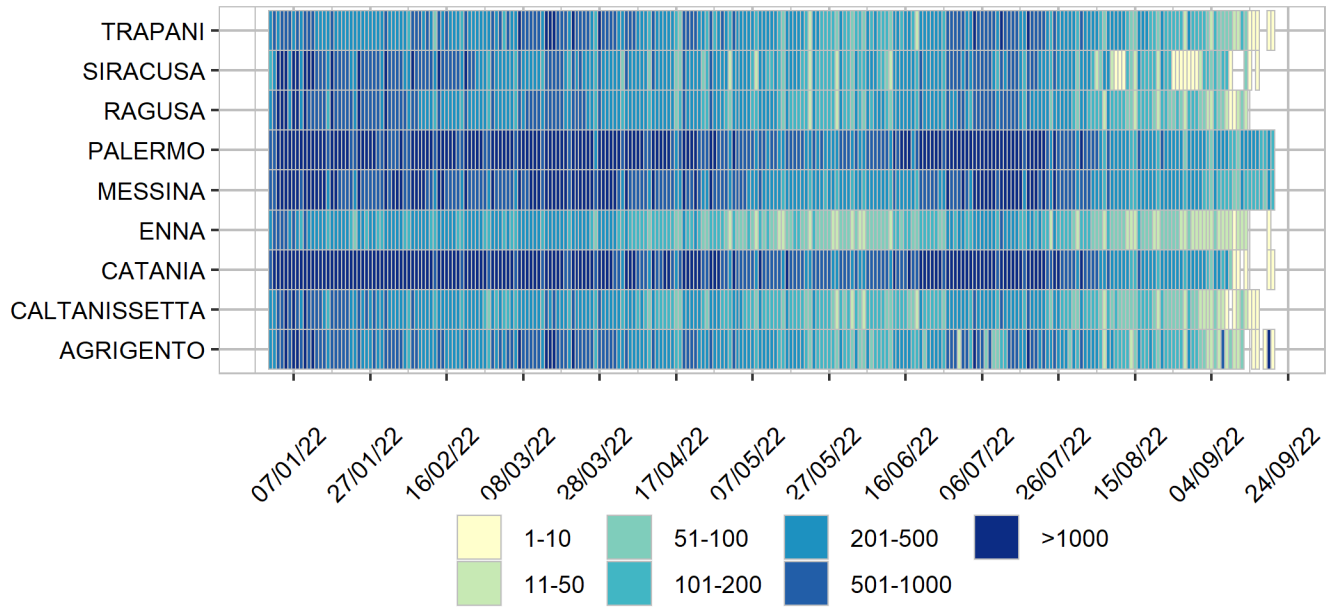

Heatmap - incidenza per 100000

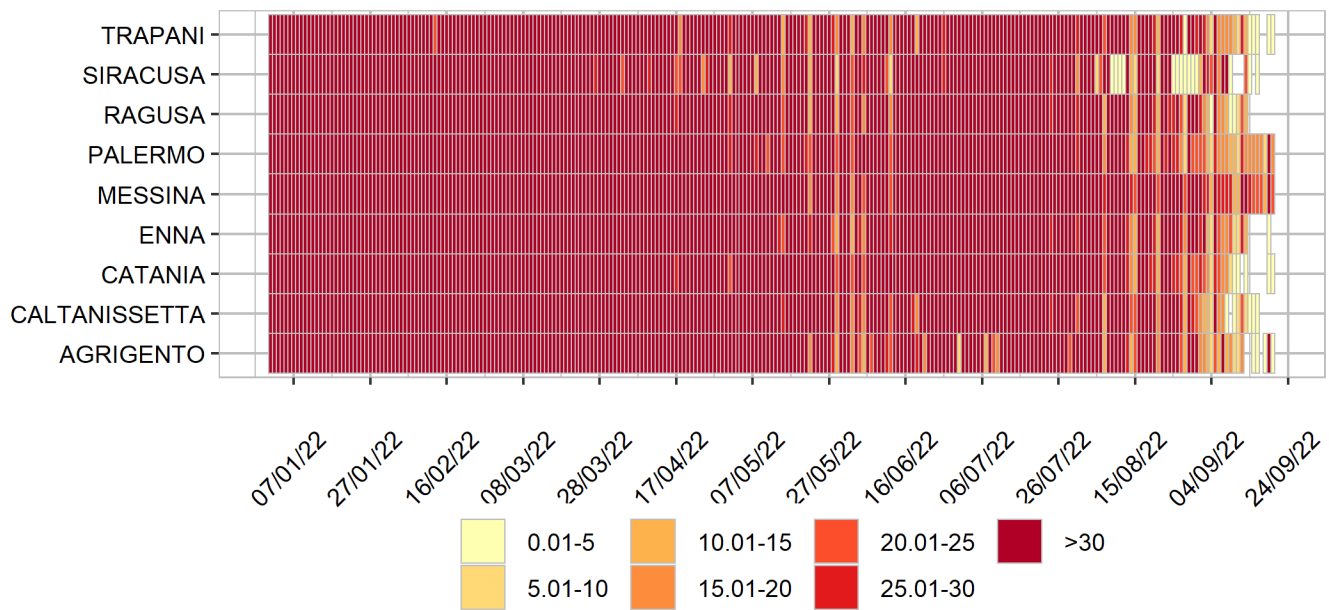

Rappresentazione dei casi di COVID-19 per provincia segnalati nel periodo di monitoraggio
(per garantire il rispetto della privacy individuale, non sono rappresentate province in cui siano stati notificati meno di 5 casi confermati di COVID-19)
Mappa - province (domicilio/residenza - casi con data prelievo/diagnosi: 12/9/2022-18/9/2022)

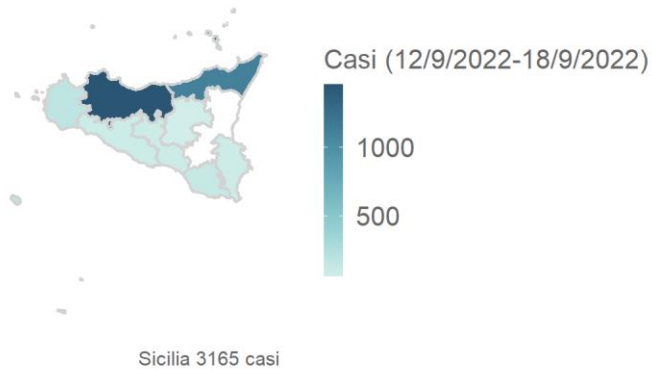

Rappresentazione dei casi di COVID-19 per provincia segnalati dall'inizio dell'epidemia
(per garantire il rispetto della privacy individuale, non sono rappresentate province in cui siano stati notificati meno di 5 casi confermati di COVID-19)
Mappa - province (domicilio/residenza)

