Ministero della Salute, Istituto Superiore di Sanità
Cabina di Regia ai sensi del DM Salute 30 aprile 2020

Monitoraggio Fase 2 Report settimanale

Report 122/Sintesi

Monitoraggio Fase 2 (DM Salute 30 aprile 2020)
Dati relativi alla settimana 05/09/2022-11/09/2022
(aggiornati al 14/09/2022)

Sardegna

Aggiornamento epidemiologico

- Casi totali: 459779 | Incidenza cumulativa: 29115.03 per 100000
- Casi con data prelievo/diagnosi nella settimana 5/9/2022-11/9/2022: 2273 | Incidenza: 143.94 per 100000
- Rt: 0.79 (CI: 0.48-1.03) [medio 14gg]

Curva epidemica

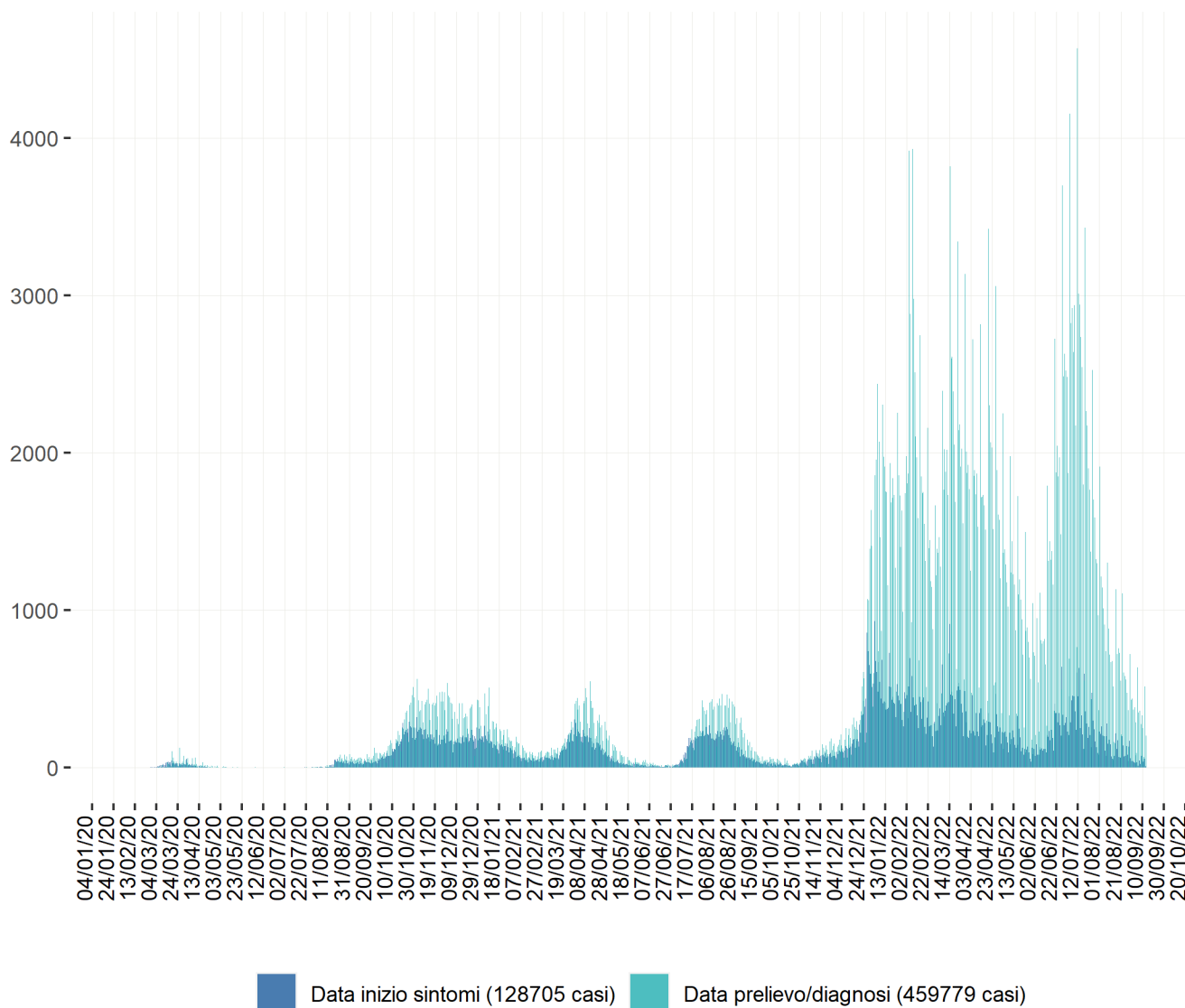

Heatmap - casi

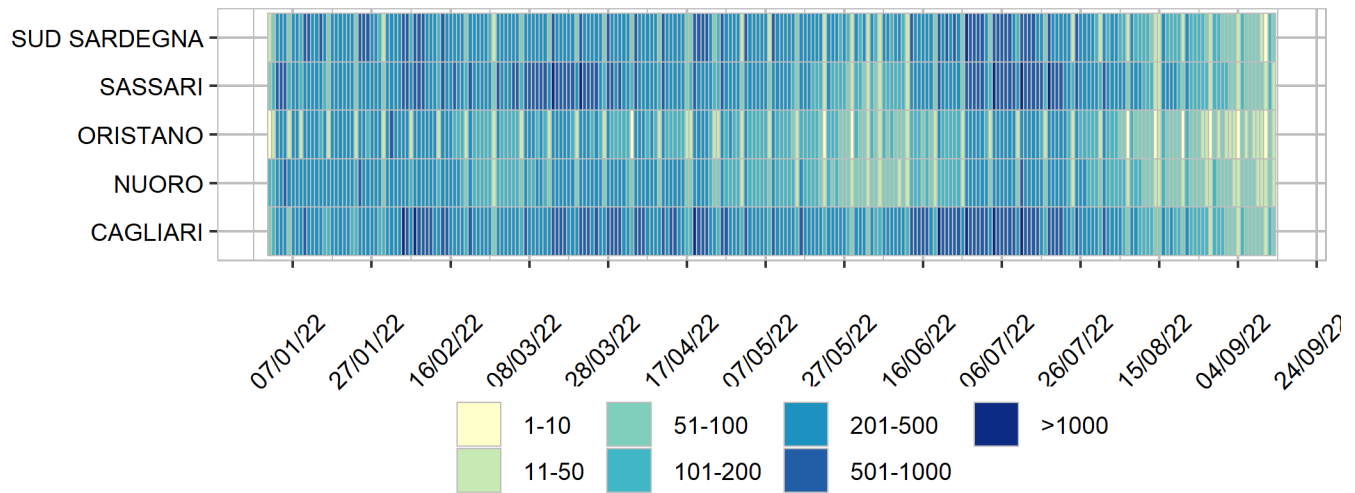

Heatmap - incidenza per 100000

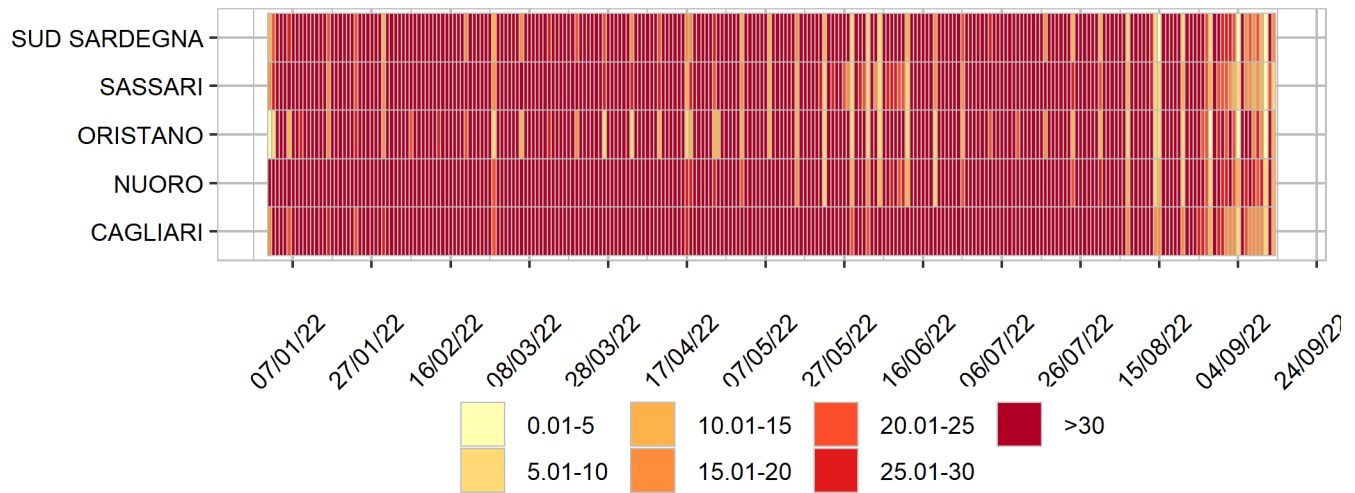

Rappresentazione dei casi di COVID-19 per provincia segnalati nel periodo di monitoraggio
(per garantire il rispetto della privacy individuale, non sono rappresentate province in cui siano stati notificati meno di 5 casi confermati di COVID-19)

Mappa - province (domicilio/residenza - casi con data prelievo/diagnosi: 5/9/2022-11/9/2022)

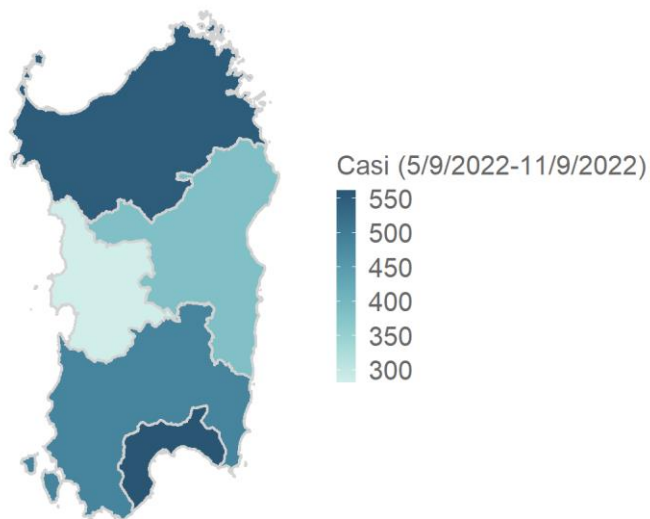

Sardegna 2262 casi

Rappresentazione dei casi di COVID-19 per provincia segnalati dall'inizio dell'epidemia
(per garantire il rispetto della privacy individuale, non sono rappresentate province in cui siano stati notificati meno di 5 casi confermati di COVID-19)

Mappa - province (domicilio/residenza)

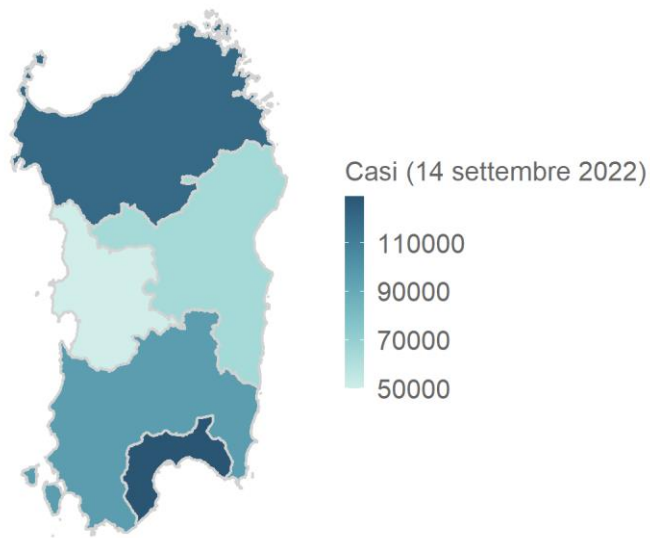

Sardegna 458644 casi