Ministero della Salute, Istituto Superiore di Sanità
Cabina di Regia ai sensi del DM Salute 30 aprile 2020

Monitoraggio Fase 2 Report settimanale

Report 121/Sintesi

Monitoraggio Fase 2 (DM Salute 30 aprile 2020)
Dati relativi alla settimana 29/08/2022-04/09/2022
(aggiornati al 07/09/2022)

Lombardia

Aggiornamento epidemiologico

- Casi totali: 3489638 | Incidenza cumulativa: 35018.78 per 100000
- Casi con data prelievo/diagnosi nella settimana 29/8/2022-4/9/2022: 18609 | Incidenza: 186.74 per 100000
- Rt: 0.98 (CI: 0.72-1.09) [medio 14gg]

Curva epidemica

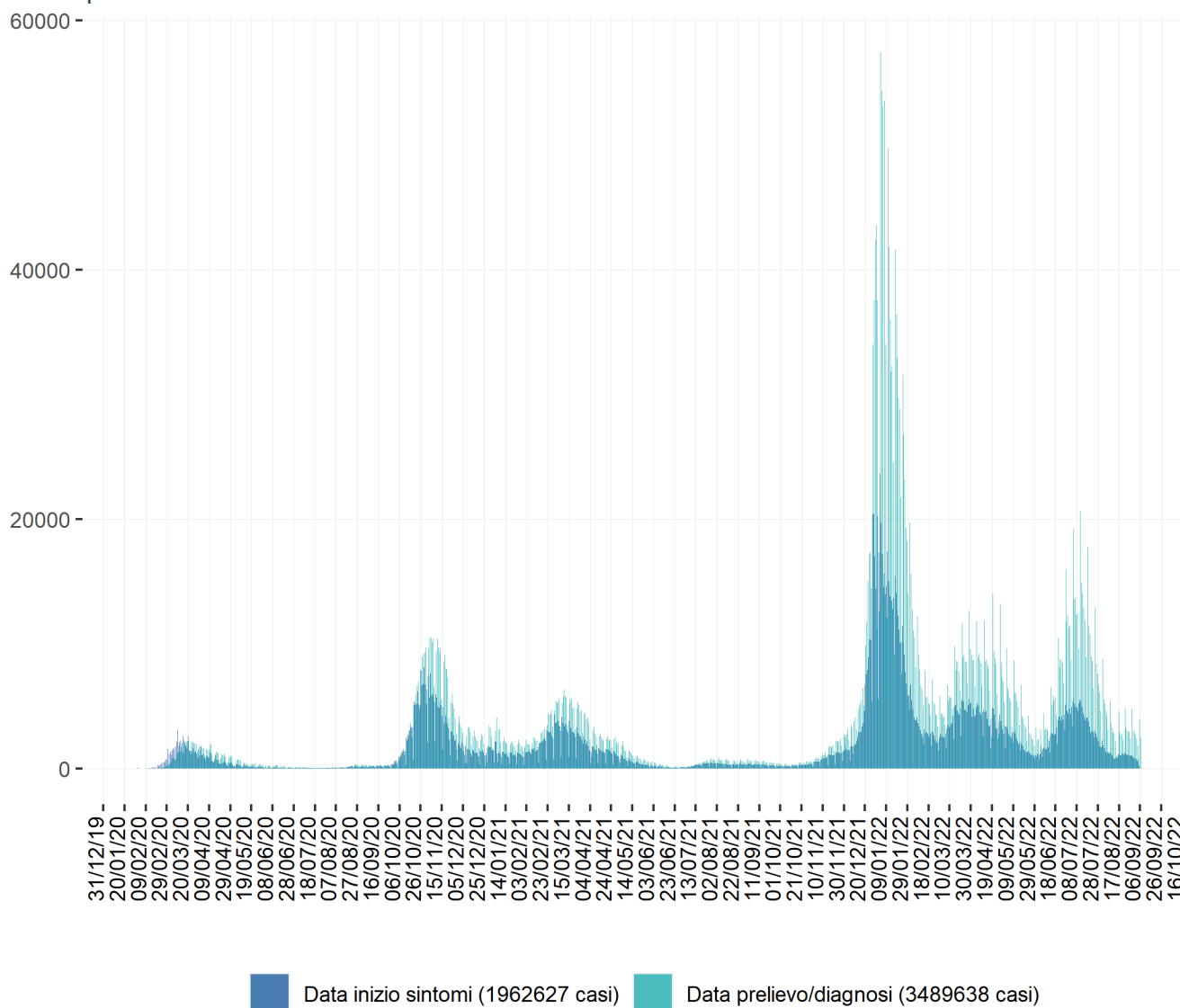

Heatmap - casi

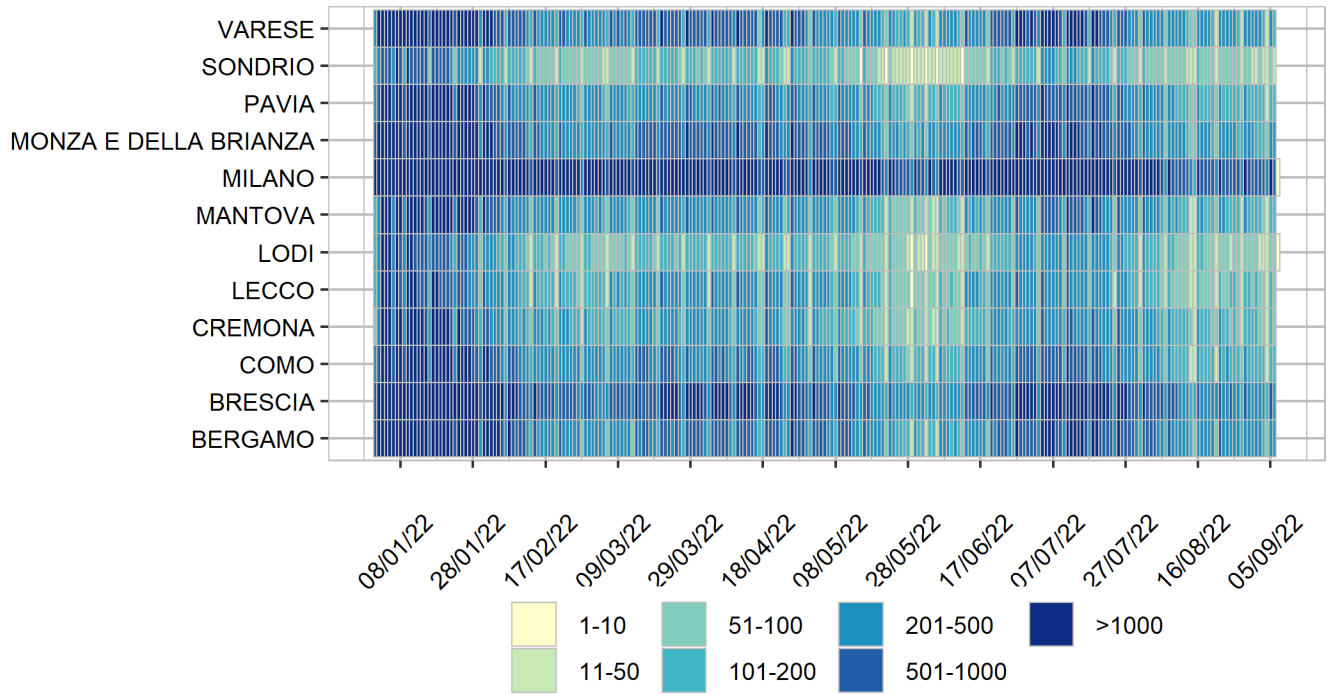

Heatmap - incidenza per 100000

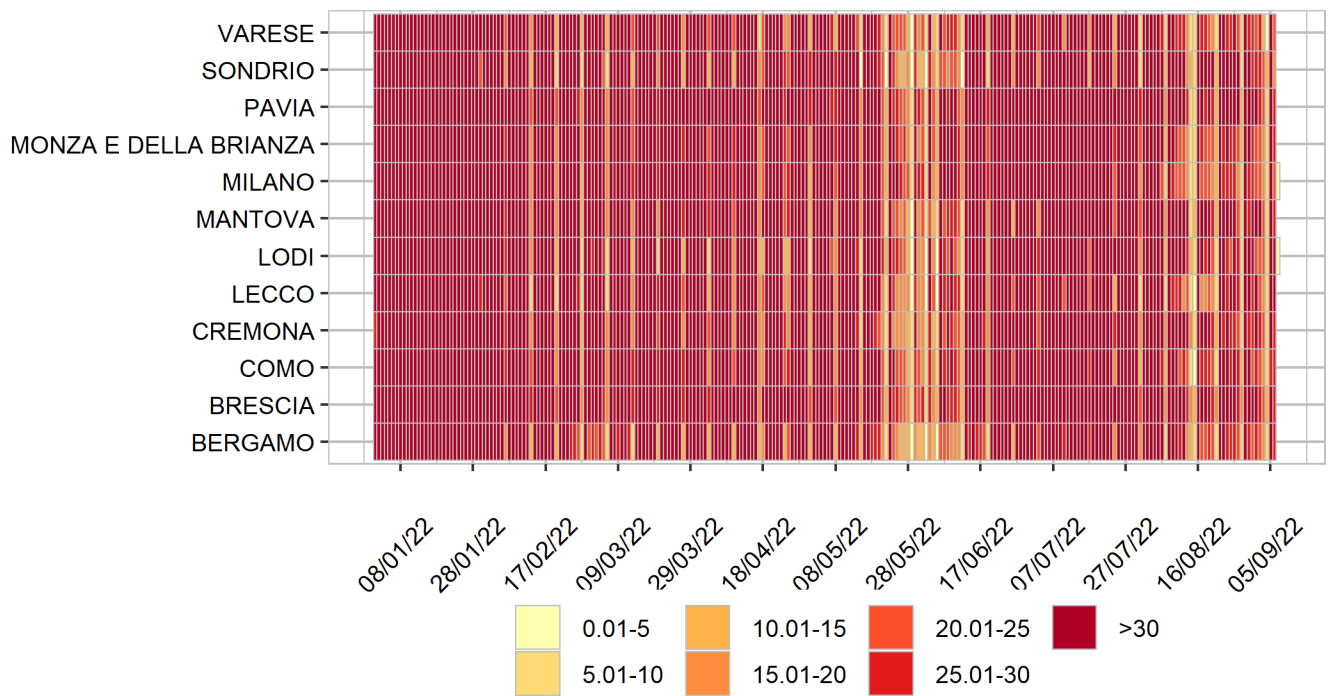

Rappresentazione dei casi di COVID-19 per provincia segnalati nel periodo di monitoraggio
(per garantire il rispetto della privacy individuale, non sono rappresentate province in cui siano stati notificati meno di 5 casi confermati di COVID-19)
Mappa - province (domicilio/residenza - casi con data prelievo/diagnosi: 29/8/2022-4/9/2022)

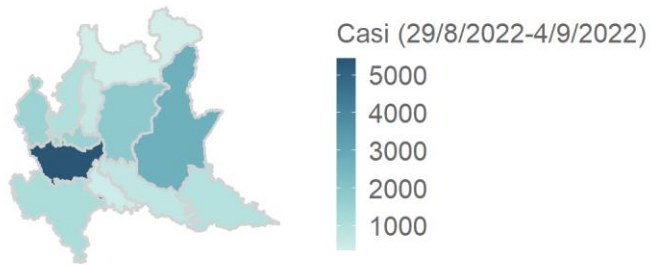

Lombardia 18126 casi

Rappresentazione dei casi di COVID-19 per provincia segnalati dall'inizio dell'epidemia
(per garantire il rispetto della privacy individuale, non sono rappresentate province in cui siano stati notificati meno di 5 casi confermati di COVID-19)
Mappa - province (domicilio/residenza)

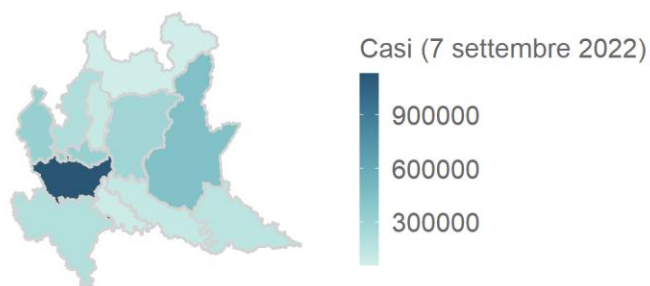

Lombardia 3370519 casi