

---

Ministero della Salute, Istituto Superiore di Sanità  
Cabina di Regia ai sensi del DM Salute 30 aprile 2020

---

# Monitoraggio Fase 2 Report settimanale

Report 115/Sintesi

---

Monitoraggio Fase 2 (DM Salute 30 aprile 2020)  
Dati relativi alla settimana 18/07/2022-24/07/2022  
(aggiornati al 27/07/2022)

---

# Sicilia

## Aggiornamento epidemiologico

- Casi totali: 1547350 | Incidenza cumulativa: 32226.6 per 100000
- Casi con data prelievo/diagnosi nella settimana 18/7/2022-24/7/2022: 23502 | Incidenza: 489.48 per 100000
- Rt: 0.87 (CI: 0.57-1.29) [medio 14gg]

Curva epidemica

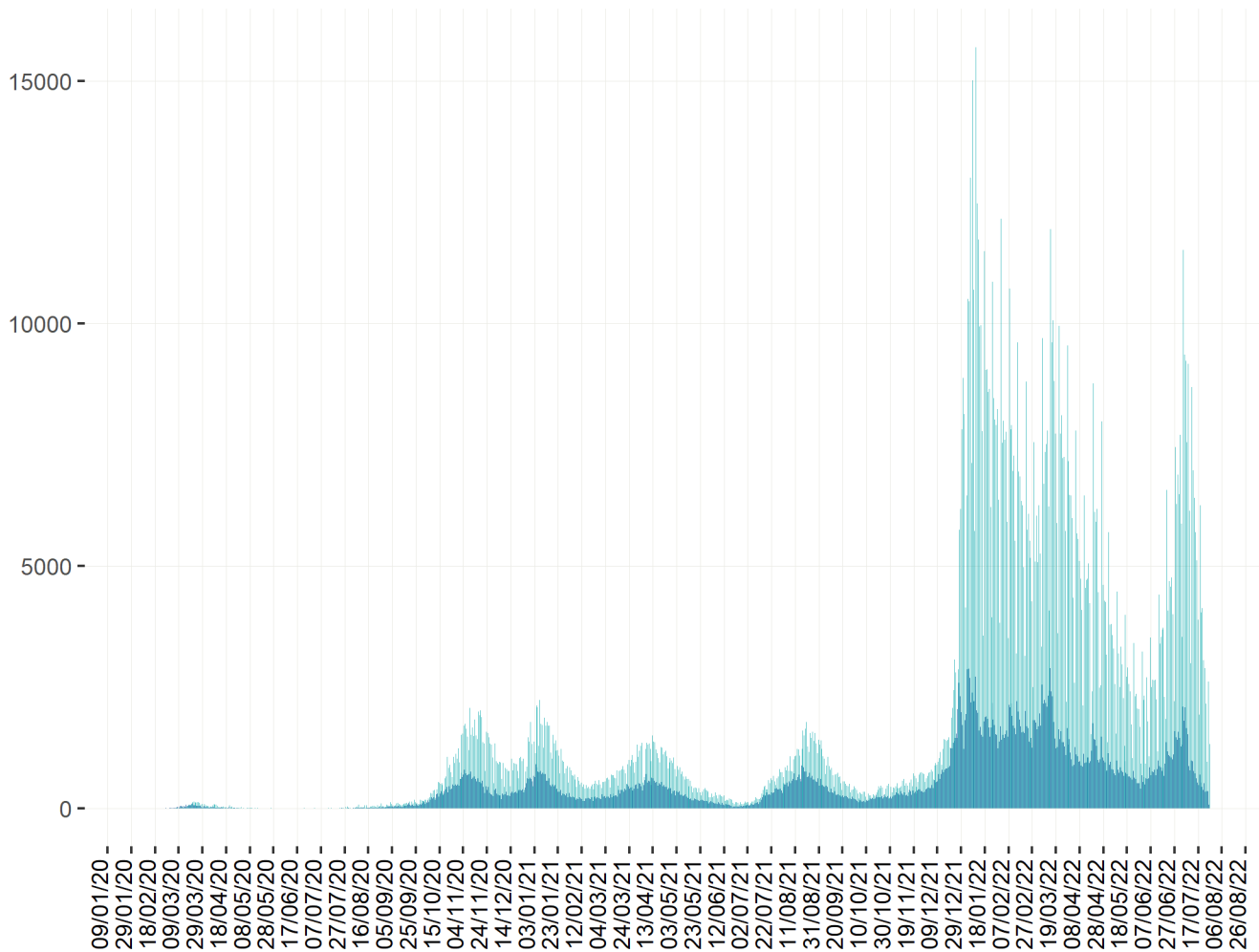

■ Data inizio sintomi (451393 casi) ■ Data prelievo/diagnosi (1547350 casi)

Heatmap - casi

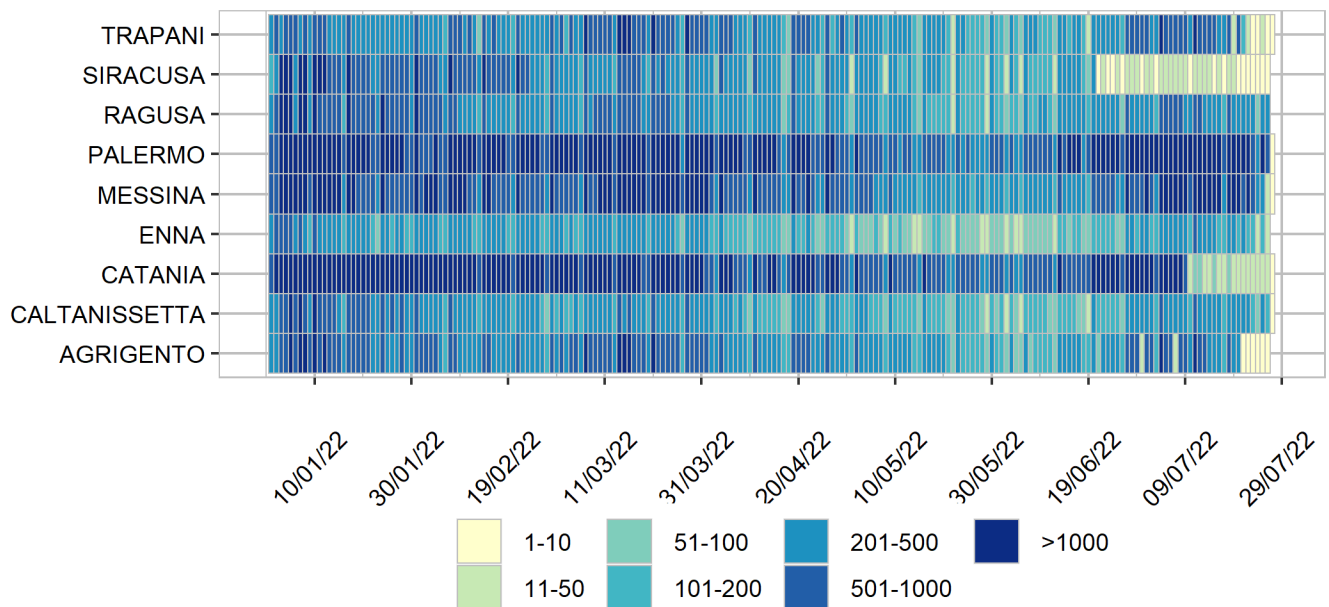

Heatmap - incidenza per 100000

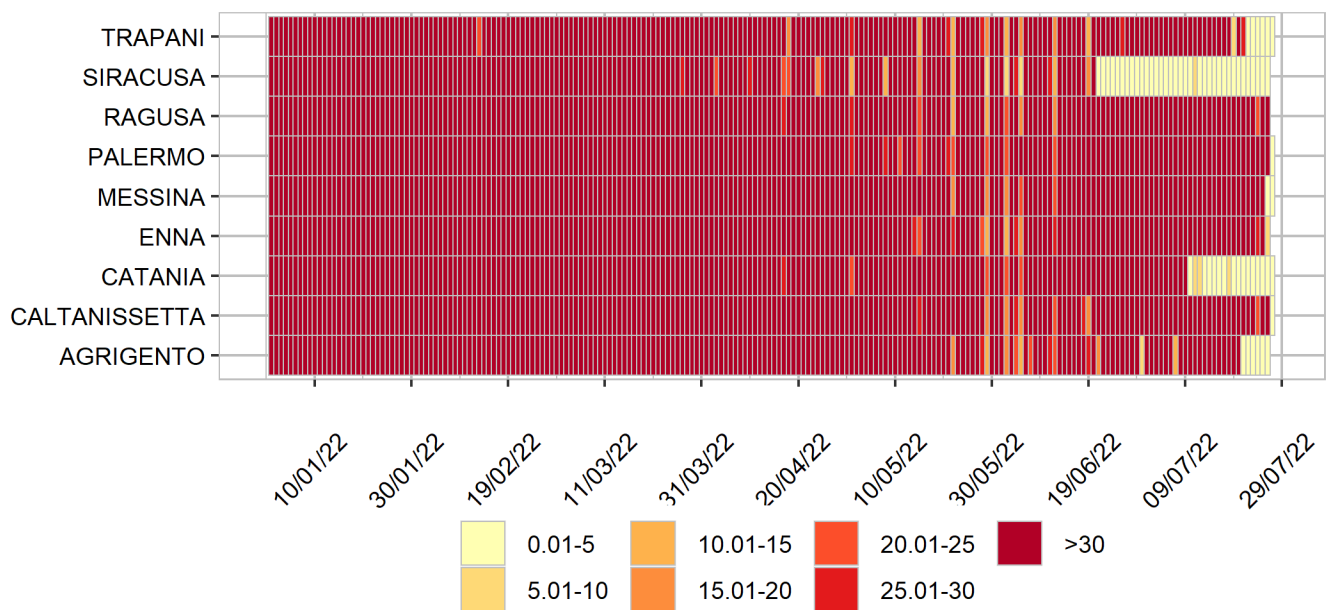

Rappresentazione dei casi di COVID-19 per provincia segnalati nel periodo di monitoraggio  
(per garantire il rispetto della privacy individuale, non sono rappresentate province in cui siano stati notificati meno di 5 casi confermati di COVID-19)  
Mappa - province (domicilio/residenza - casi con data prelievo/diagnosi: 18/7/2022-24/7/2022)

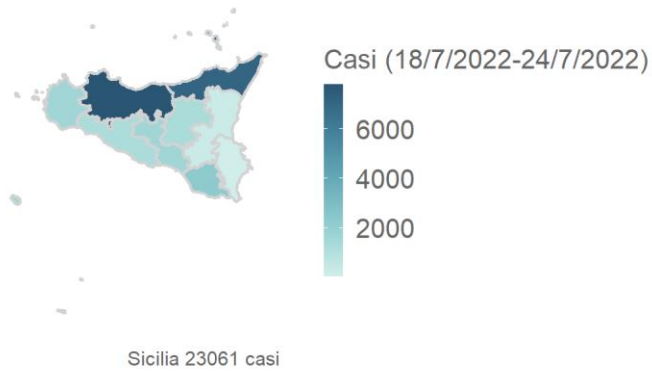

Rappresentazione dei casi di COVID-19 per provincia segnalati dall'inizio dell'epidemia  
(per garantire il rispetto della privacy individuale, non sono rappresentate province in cui siano stati notificati meno di 5 casi confermati di COVID-19)  
Mappa - province (domicilio/residenza)

