Ministero della Salute, Istituto Superiore di Sanità
Cabina di Regia ai sensi del DM Salute 30 aprile 2020

Monitoraggio Fase 2 Report settimanale

Report 33/Sintesi

Monitoraggio Fase 2 (DM Salute 30 aprile 2020)
Dati relativi alla settimana 21-27 dicembre 2020
(aggiornati al 29 dicembre 2020)

Emilia-Romagna

Aggiornamento epidemiologico

- Casi totali: 167077 | Incidenza cumulativa: 3740.15 per 100000
- Casi con data prelievo/diagnosi nella settimana 21/12-27/12: 8254 | Incidenza: 184.77 per 100000
- Rt: 0.96 (CI: 0.81-1.13) [medio 14gg]

Curva epidemica

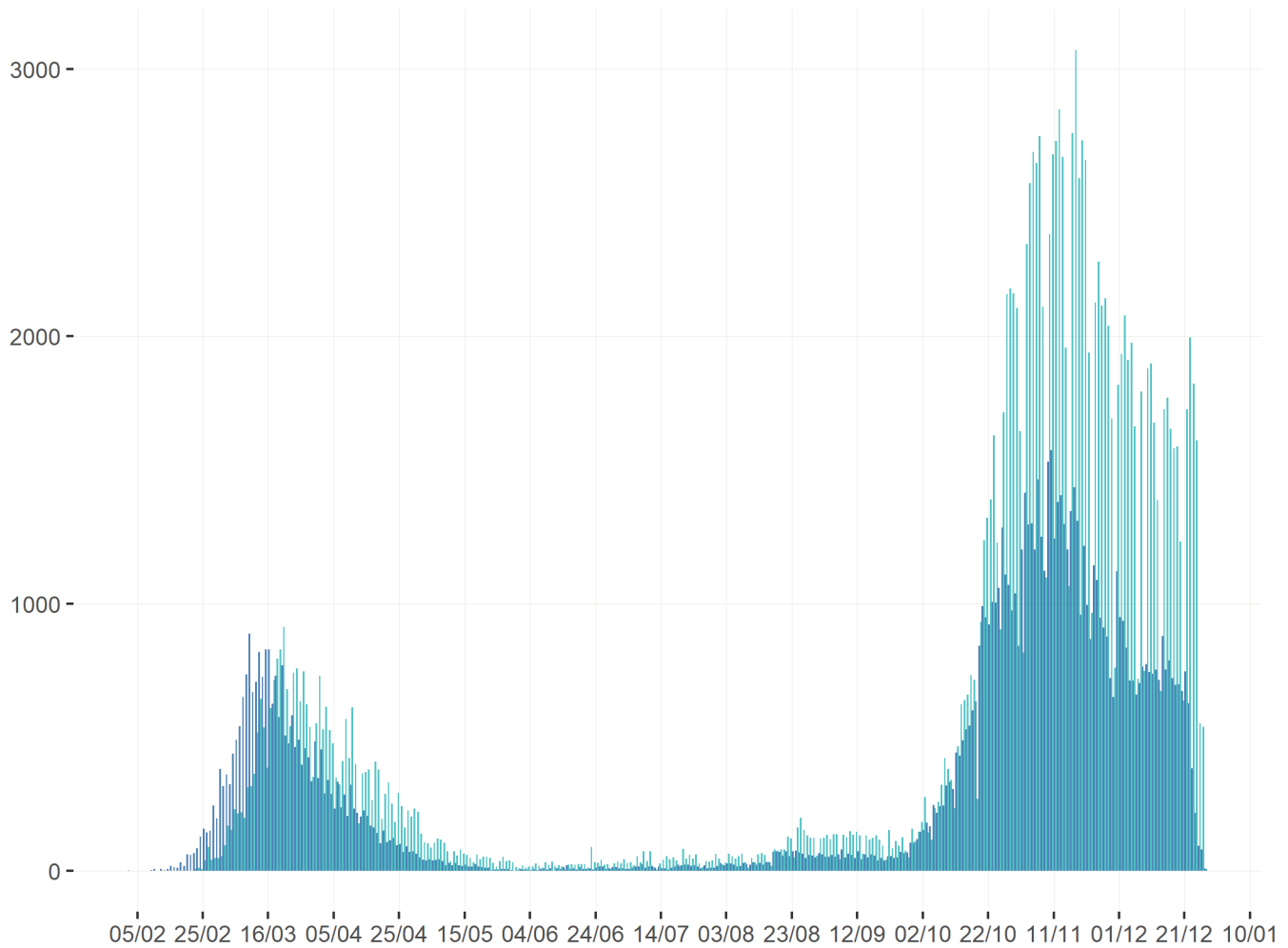

■ Data inizio sintomi (101209 casi) ■ Data prelievo/diagnosi (167068 casi)

Heatmap - casi

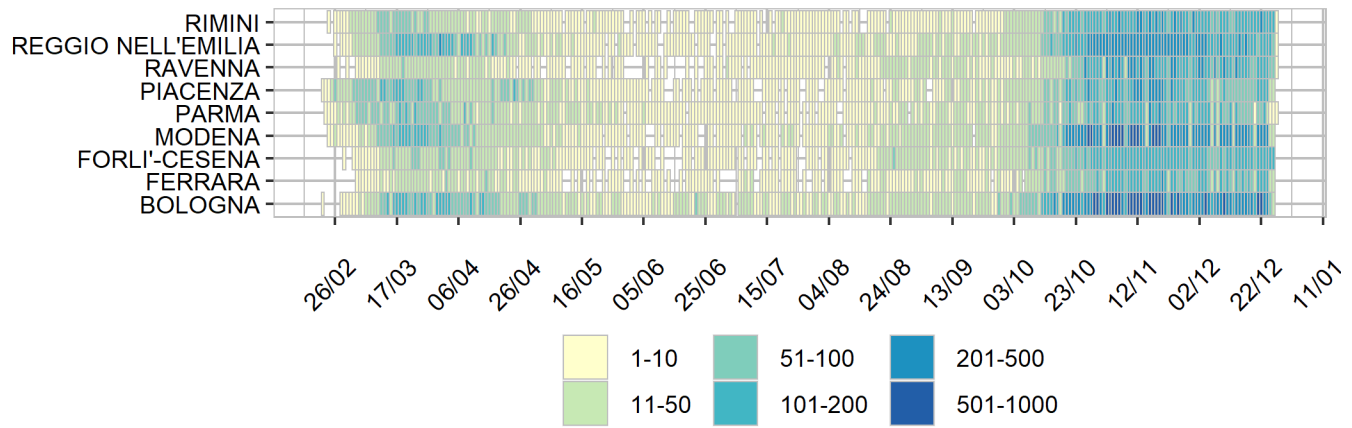

Heatmap - incidenza per 100000

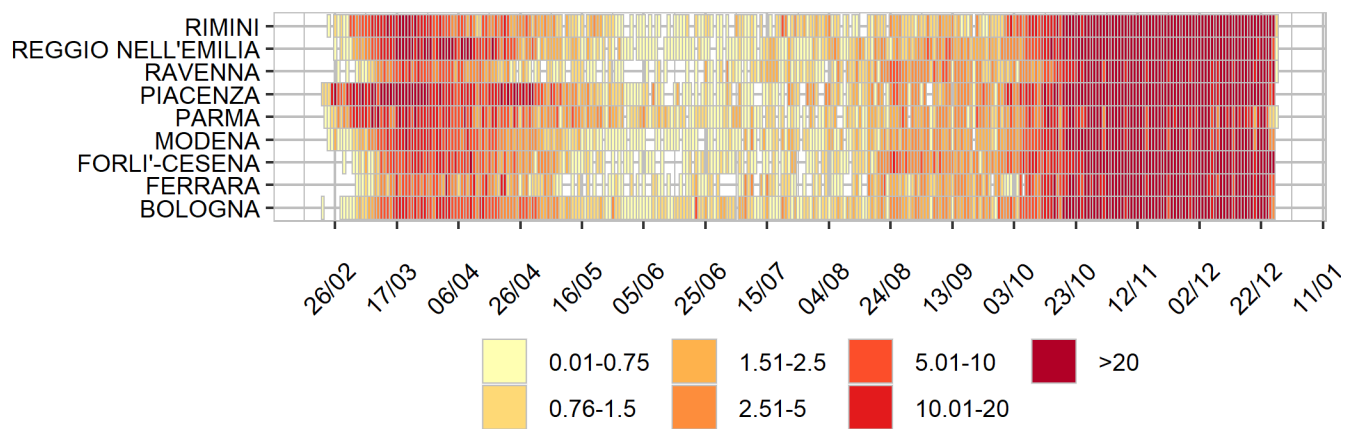

Rappresentazione dei casi di COVID-19 per provincia segnalati nel periodo di monitoraggio
(per garantire il rispetto della privacy individuale, non sono rappresentate province in cui siano stati notificati meno di 5 casi confermati di COVID-19)
Mappa - province (domicilio/residenza - casi con data prelievo/diagnosi: 21/12-27/12)

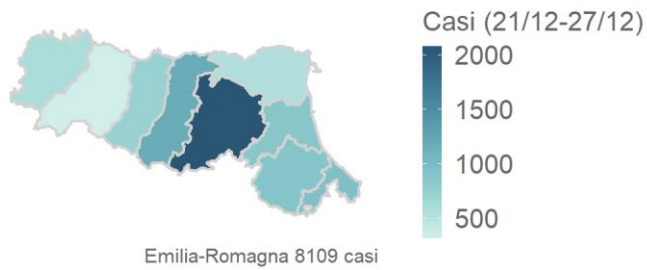

Rappresentazione dei casi di COVID-19 per provincia segnalati dall'inizio dell'epidemia
(per garantire il rispetto della privacy individuale, non sono rappresentate province in cui siano stati notificati meno di 5 casi confermati di COVID-19)
Mappa - province (domicilio/residenza)

